

Gruss aus Bern.

Geneve, le 17^{te}
 Nous sommes bien arrivés à Geneve, je dois
 probablement finir l'examen au chemin de
 fer. Espérant que je reçois bientôt une réponse.
 Reçois les salutations les plus amicales. A. F. F. F.

TIR CANTONAL ☼ NEUCHÂTEL 1906



SÉRIE OFFICIELLE

☼ N° 2 ☼

Prix
de la Carte
15 cts

CARTE POSTALE

M

Editeur et clicheur J.-E. Fuglister, Neuchâtel.

Tir Cantonal ☼ Neuchâtel 1906



SÉRIE OFFICIELLE

☼ N° 3 ☼

Prix
de la Carte
15 cts

CARTE POSTALE

M

Editeur et clicheur J.-E. Fuglister, Neuchâtel.

TIR CANTONAL ☼ NEUCHÂTEL 1906



SÉRIE OFFICIELLE

☼ N° 4 ☼

Prix
de la Carte
15 cts

CARTE POSTALE

M

Editeur et clicheur J.-E. Fuglister, Neuchâtel.



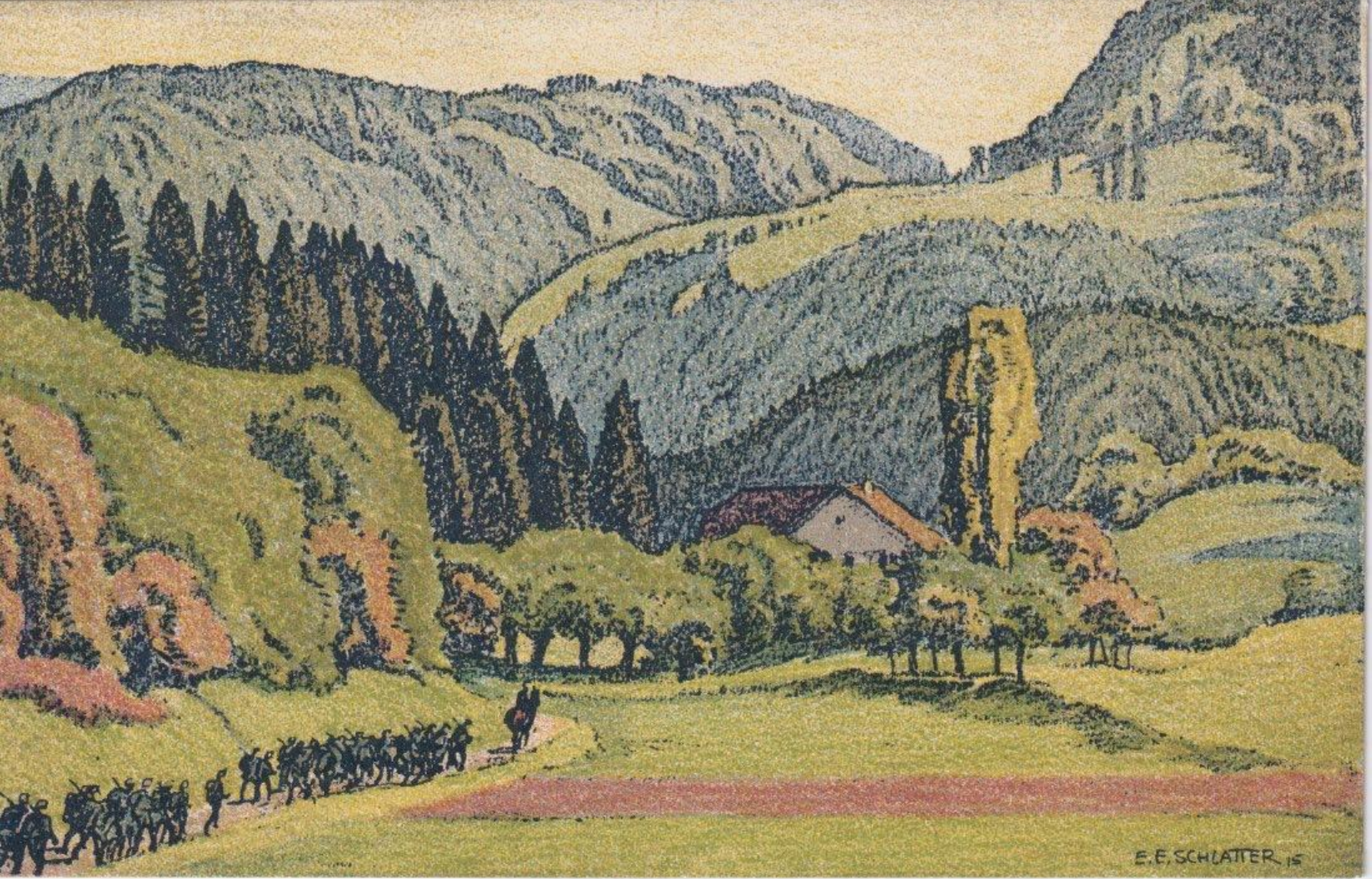

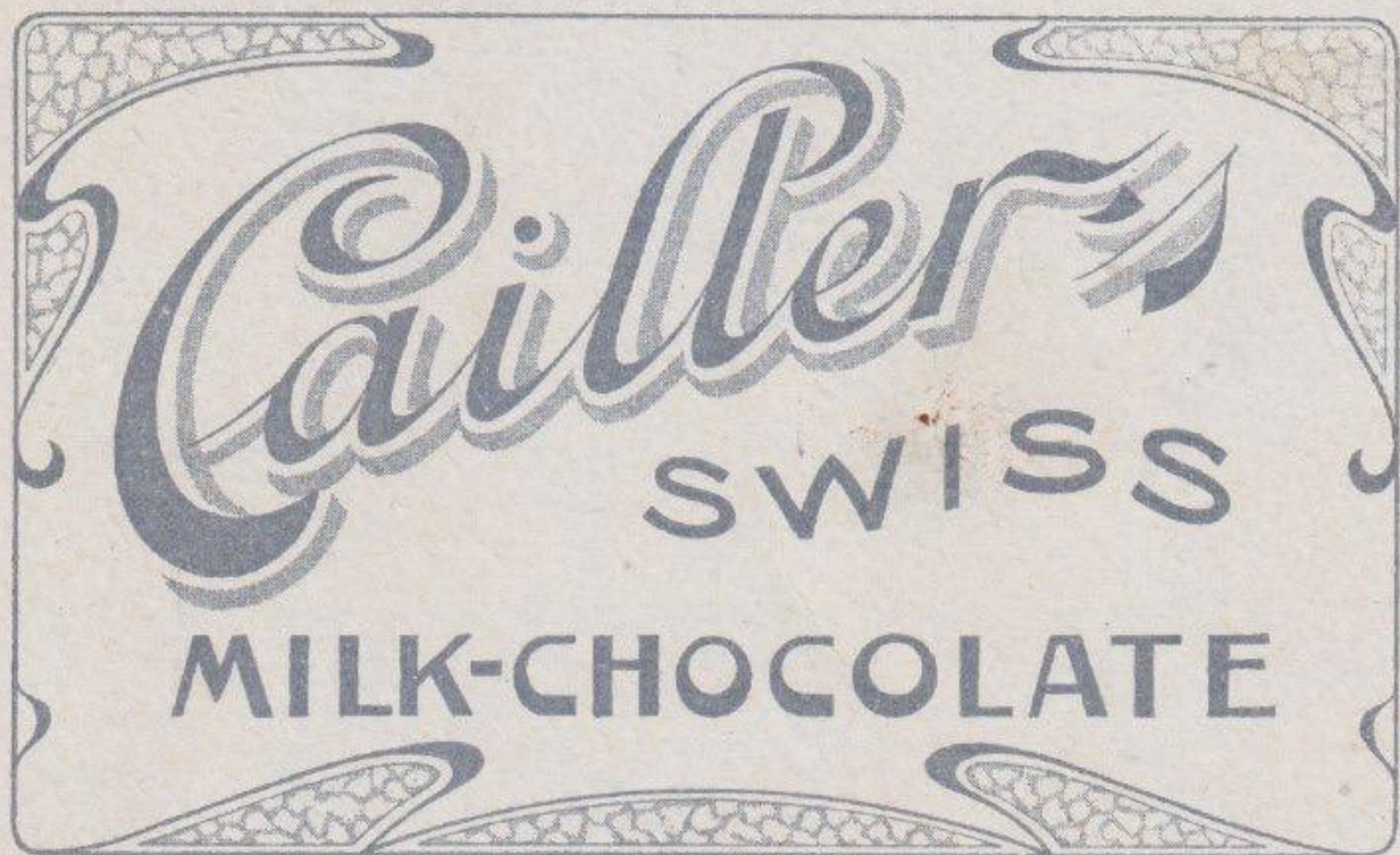

Cailler
SWISS

MILK-CHOCOLATE

F. L. Cailler

GENUINE SWISS MILK CHOCOLATE

Chocolat au Lait Suisse | Schw. Milch-Chocolade

LA PLUS GRANDE VENTE DU MONDE

THE LARGEST SALE OF THE WORLD

Grösster Absatz der Welt.

1-24 504 VS1

Château Misocco (Grisons)

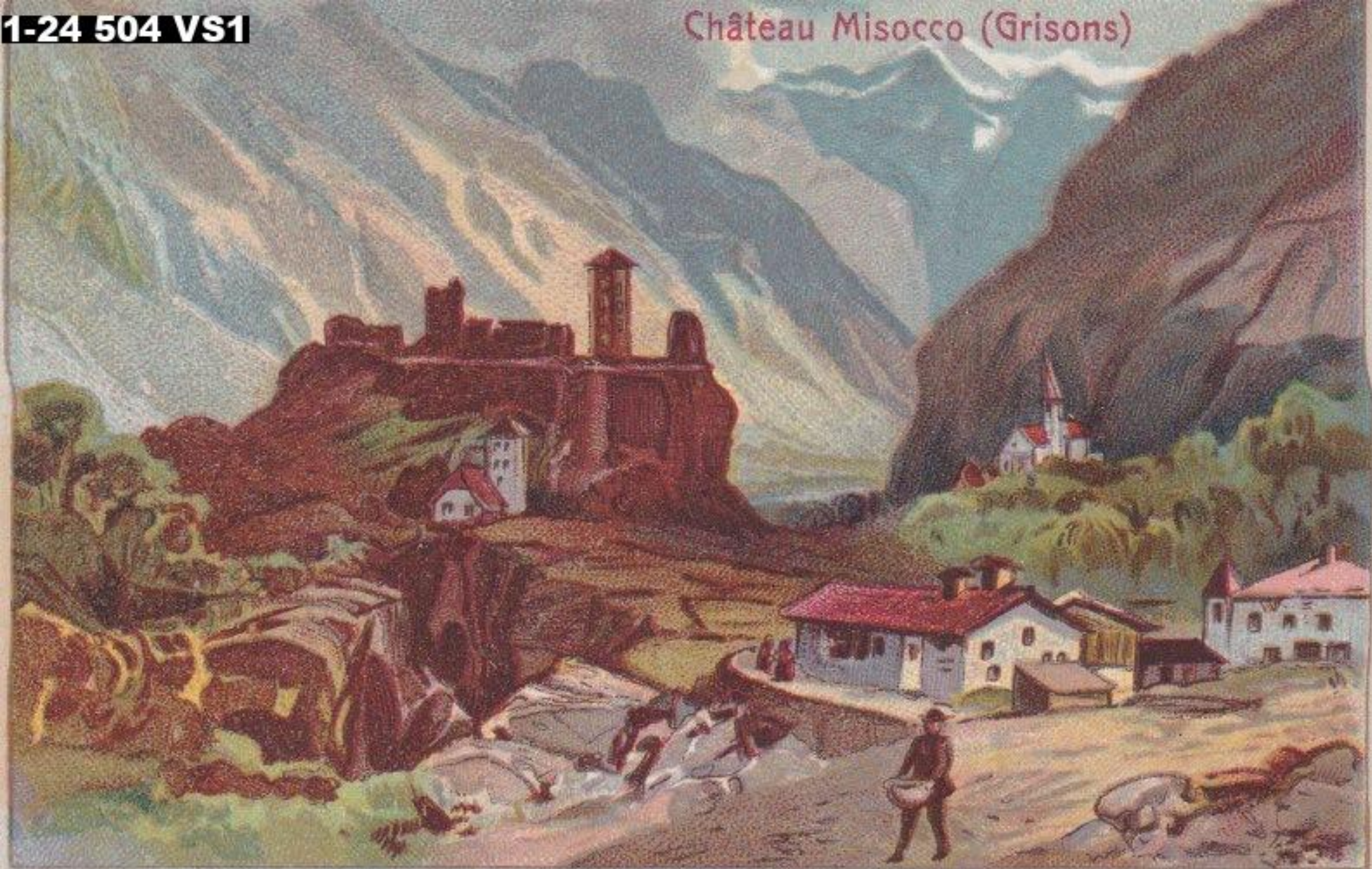

1-24 504 VS2

Thun und die Alpen

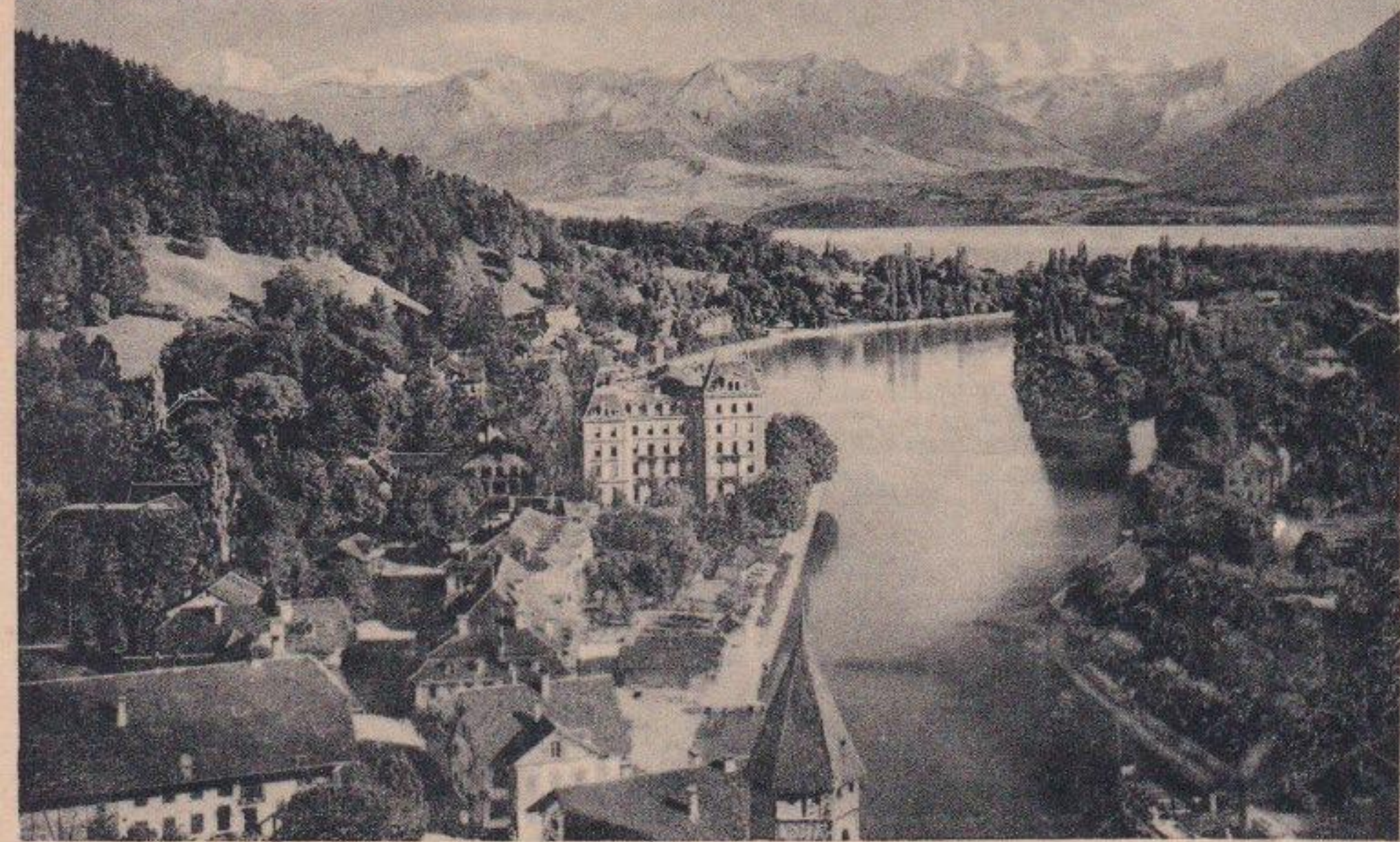



5 Juillet 1907
 Meiringen
 Albert

Meiringen
 Aareschlucht



Meiringen, Aareschlucht. Postkartenverlag F. Oesch-Müller, Bern.

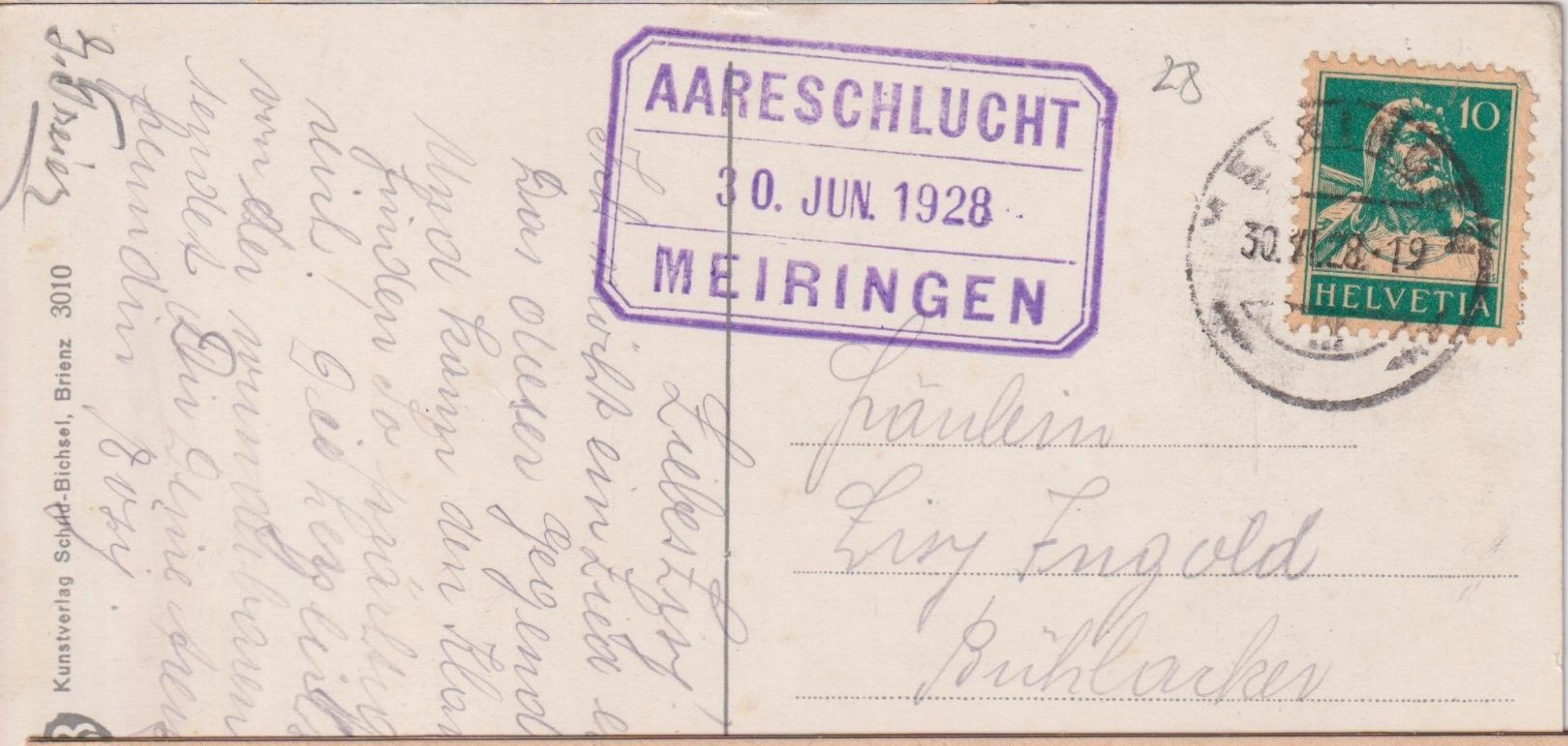

Kunstverlag Schmid-Bichsel, Brienz 3010

Handwritten text in cursive script, including the name 'Albert' and other illegible words.

Handwritten address in cursive script: 'Frau Lina Engold, Rübliacker'.

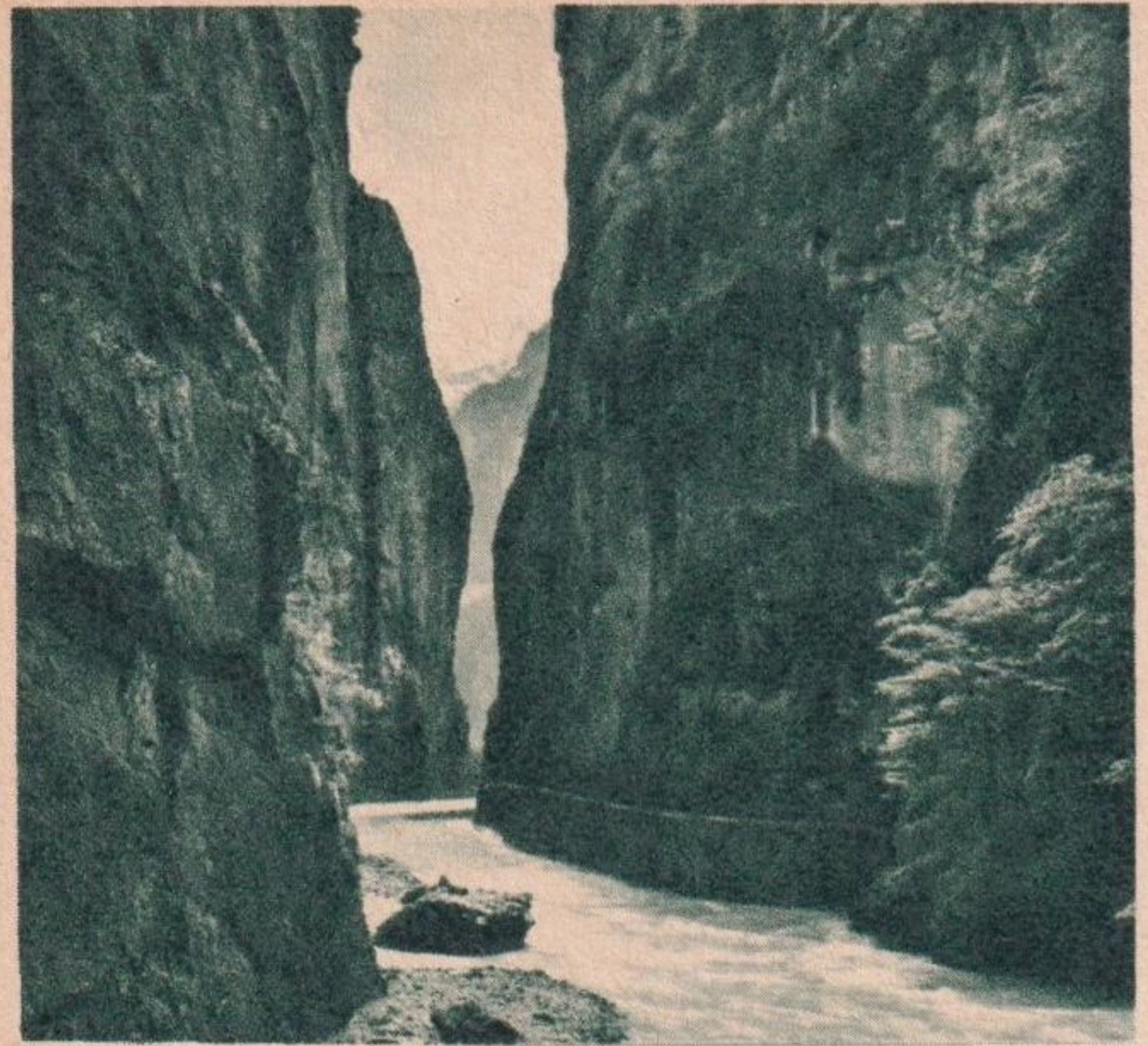

MEIRINGEN Aareschlucht

10
 HELVETIA

POSTKARTE CARTE POSTALE CARTOLINA POSTALE

ADRESSE DES ABSENDERS — TEXT

Franz Hilbe

Gemischwarenhandlung
en gros detail

Schaan

Filialen in Vaduz u Triesen

Fürstentum Liechtenstein

POSTKARTE



Herrn

Xaver Beck

zum "Schäfle"

TRIESEN

ADRESSE DES ABSENDERS — TEXT

POSTKARTE



Herrn

L. Luginb

Gasthof Schäfle

Trüben

Linggartsch

ADRESSE DES ABSENDERS — TEXT

POSTKARTE



Herrn

Wegel u. Comp

Orsina

ABSENDER: _____

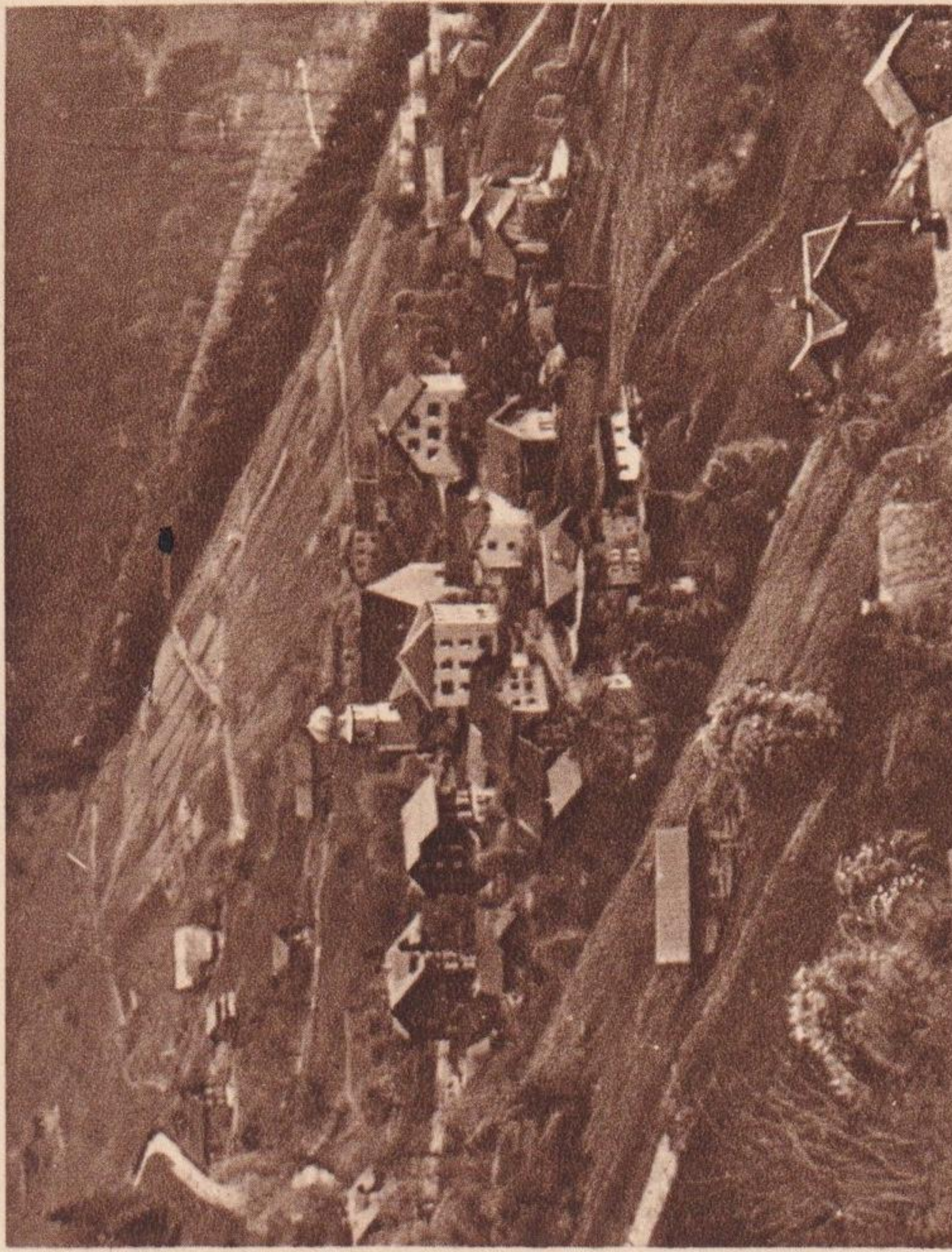

DORF TRIESENBERG / VILAÇO TRIESENBERG

CARTE POSTALE
Postkarte
POŠTKARTO



ABSENDER: _____



Dorf an der österr. Grenze MAUREN Vilaço de la limo de Aústria

CARTE POSTALE
Postkarte
POŠTKA



Trojan

Otto Kainzmann

Trogen

Appenzell

1-24 508

ABSENDER: G. A. F. van Rynden
Vader (Riechtenstein)

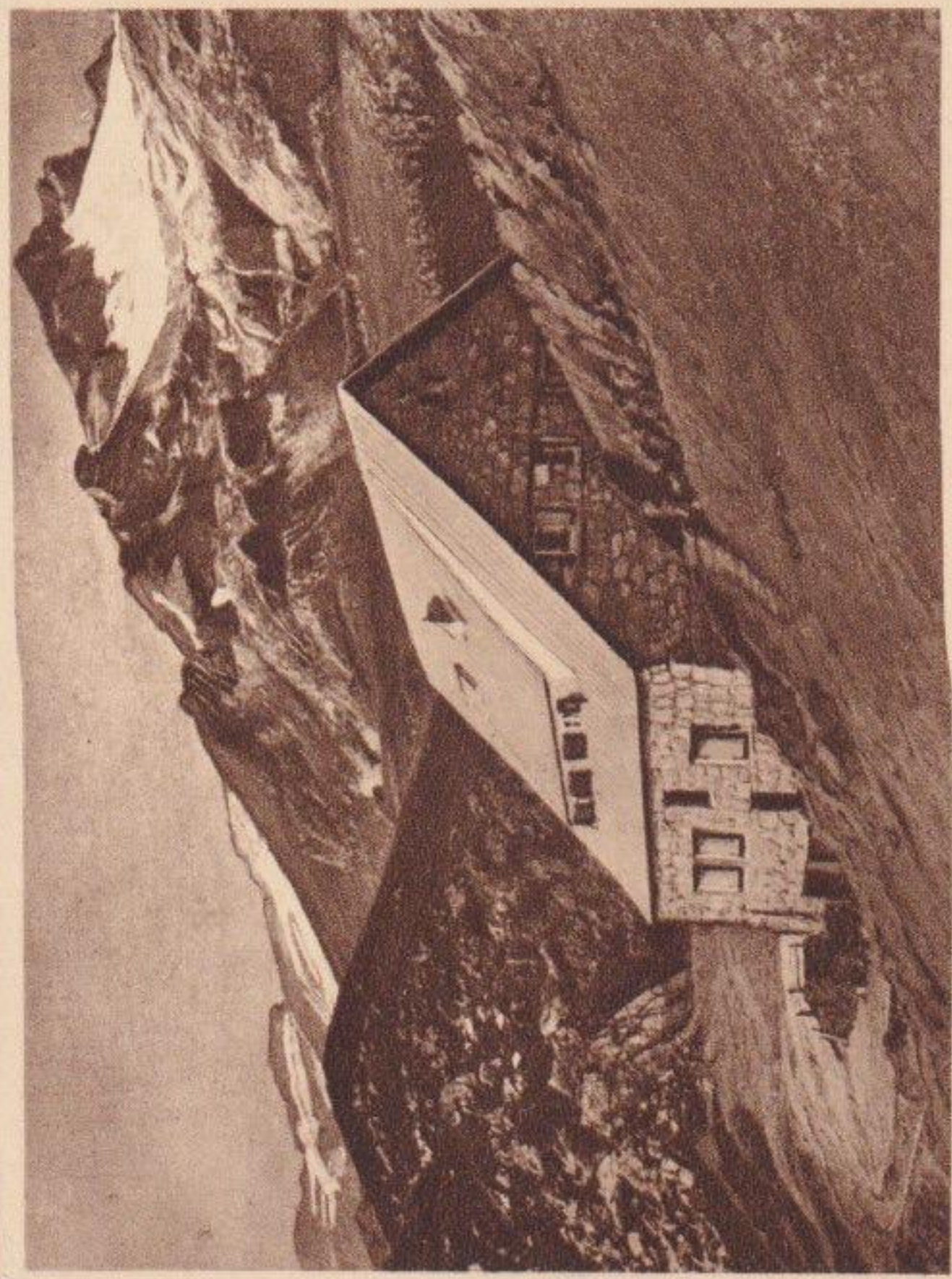

P F Ä L Z E R H Ü T T E (2111 m)
Schutzhütte auf dem Bettlerjoch / Širm-kabano sur la Bettlerjoch

CARTE POSTALE
Postkarte
POŠTKARTO



Hooj Wel Gebroeders Zoon
F. A. baron van Rynden
Biltstraat 188

Utrecht
Niederlande

1-24 509

ABSENDER

VERKEHRSVEREIN

TRIESENBERG - LIECHTENSTEIN

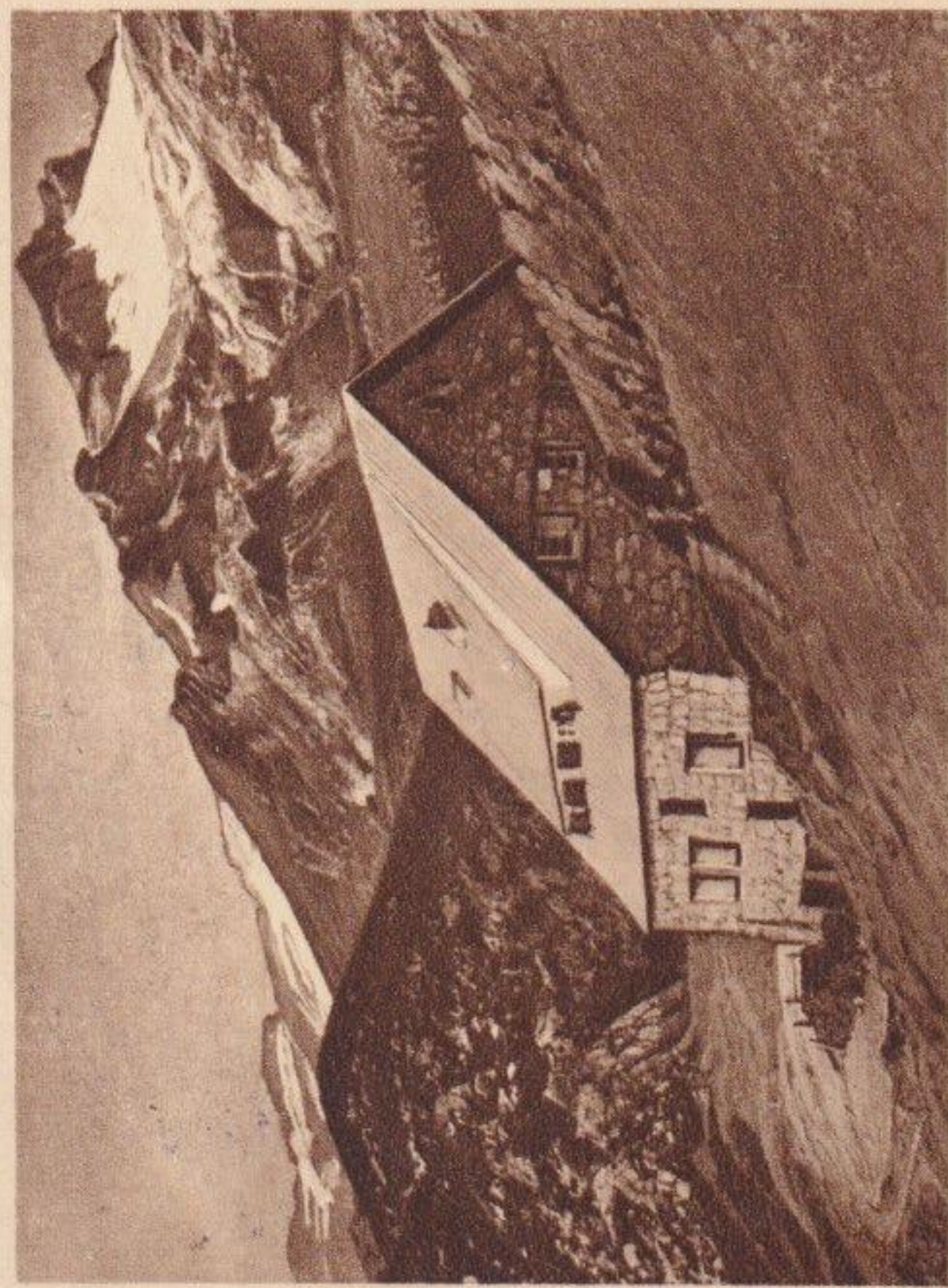

P F Ä L Z E R H Ü T T E (2111 m)
Schutzhütte auf dem Bettlerjoch / Širm-kabano sur la Bettlerjoch

CARTE POSTALE
Postkarte
POŠTKARTO



Herrn

E. Hintermann

Prokurist

Weinfeldern

Thurgau

1-24 510
ABSENDER: _____

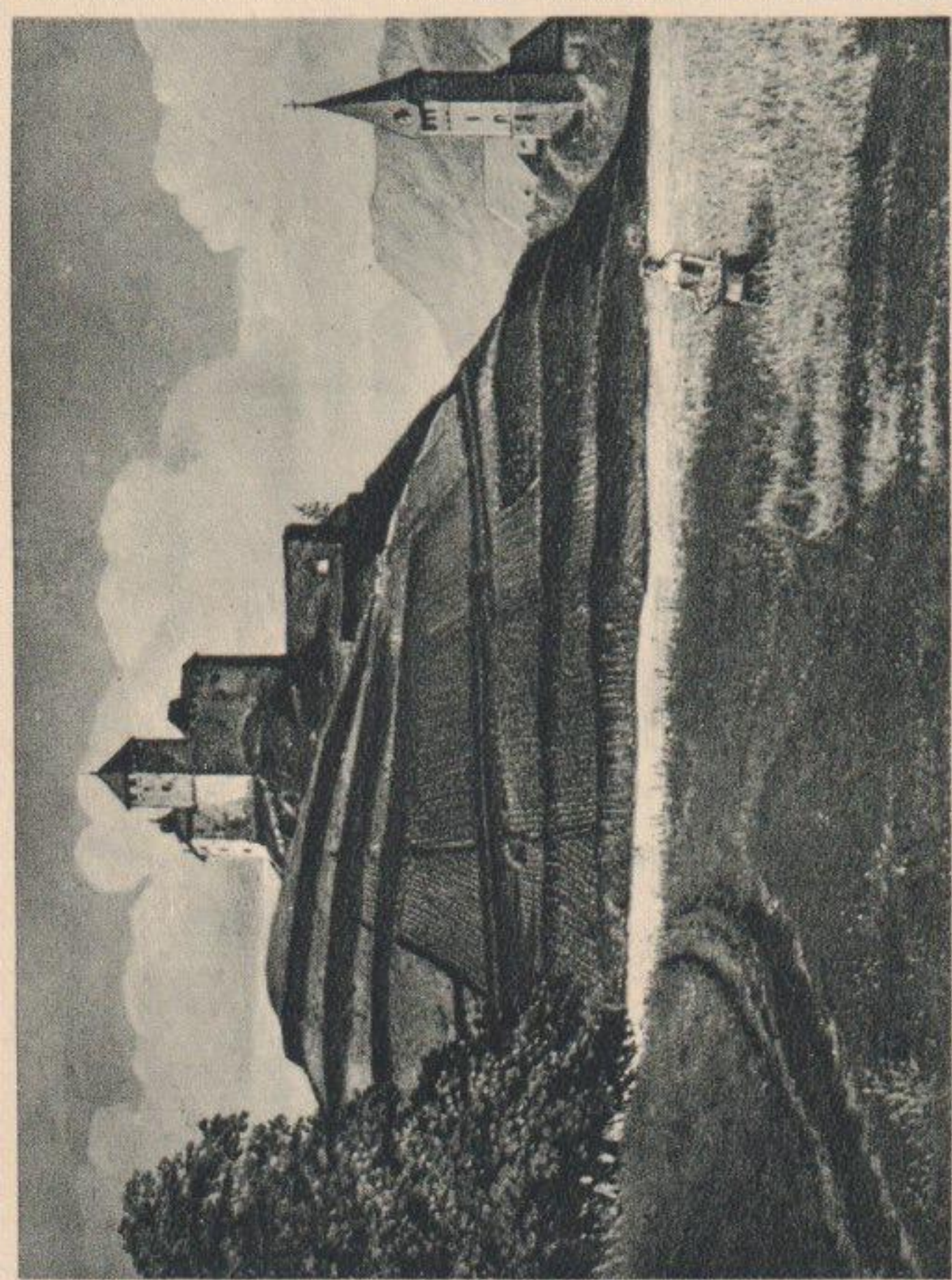

SCHLOSS GUTENBERG bei Balzers / KASTELO GUTENBERG apud Balzers

CARTE P
Posti
POŠTKA

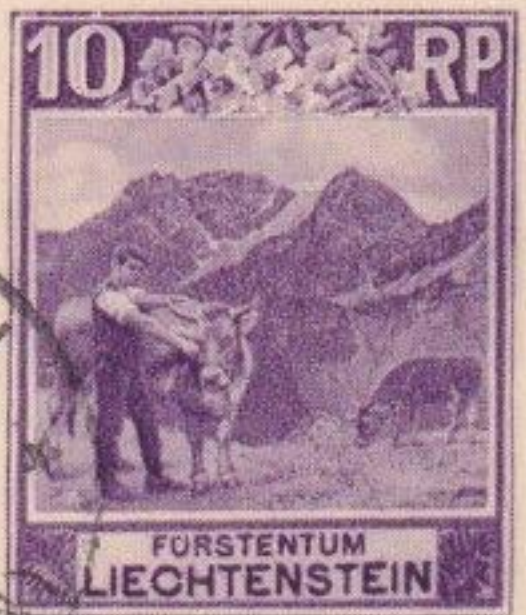

Herrn

Lukas Hofmann von Rhö

Wien

Karl Beckgane 41

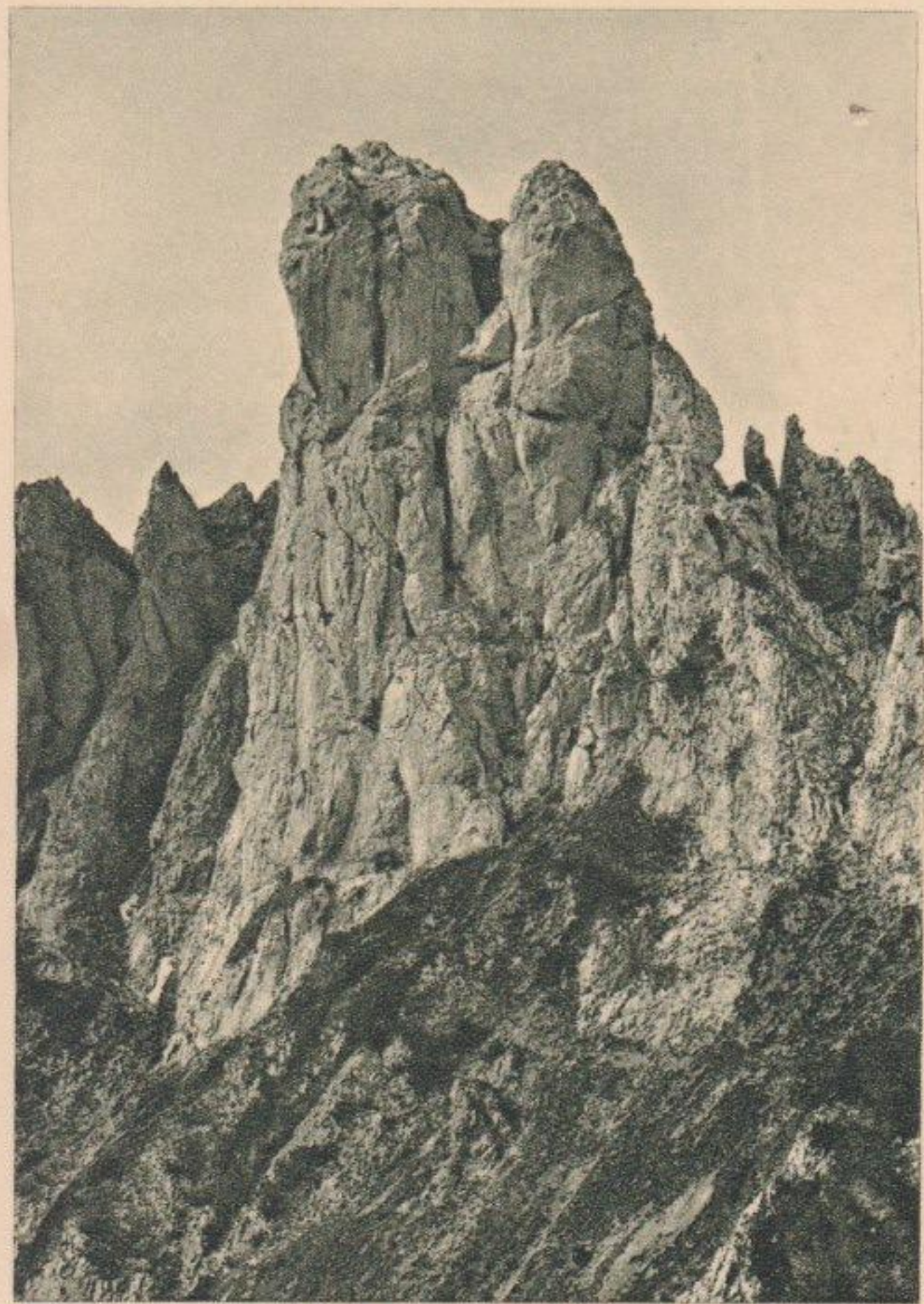

Drei Schwestern Türme

POSTKARTE
MIT BEZAHLTER ANTWORT
CARTE POSTALE
AVEC RÉPONSE PAYÉE



Herrn Franz Schlegelt

Kaufmann

Vaduz Tennispl.

Courvoisier 39 S

POSTKARTE
ANTWORTKARTE



CARTE POSTALE

CARTE RÉPONSE



SCHWEIZER. W.

Helft



Herrn.....

Franz Beck,

c/o. Landwirtsch. Beratungsstelle,

Vaduz - Nühleholz

Post Schaan
.....Erstt. Liechtenstein

POSTKA

ANTWORTKARTE 1.VIII.47



Herrn Wilh. Fehr,

Vaduz.-



R Rütli
583

Eilsendung
xprès - Espresso



BRUNO KAUFMANN

POSTKARTE
CARTE POSTALE



MAUREN



BRUNO KAUFMANN

POSTKARTE
CARTE POSTALE



BRUNO KAUFMANN

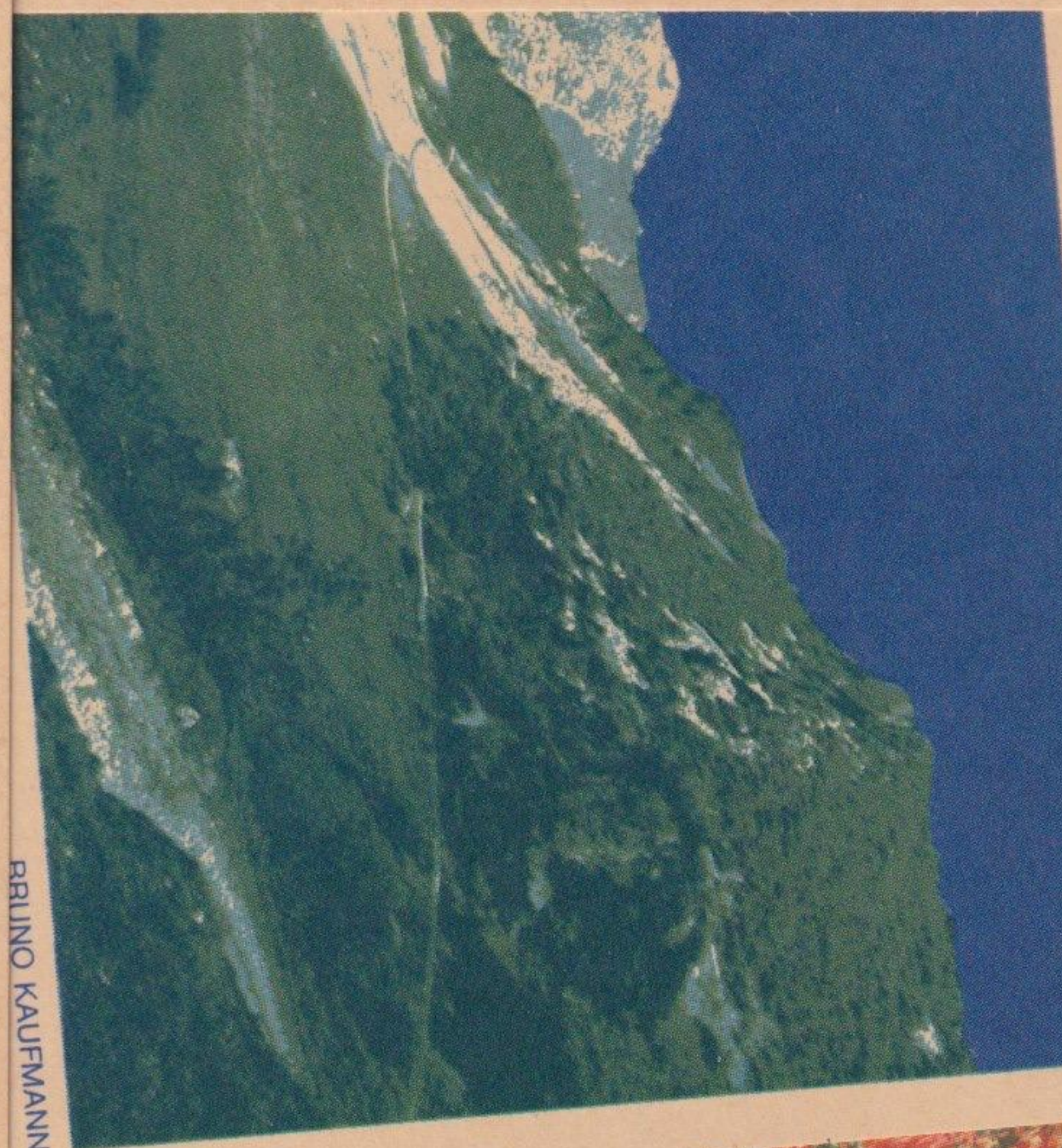

BRUNO KAUFMANN



POSTKARTE
CARTE POSTALE



BRUNO KAUFMANN

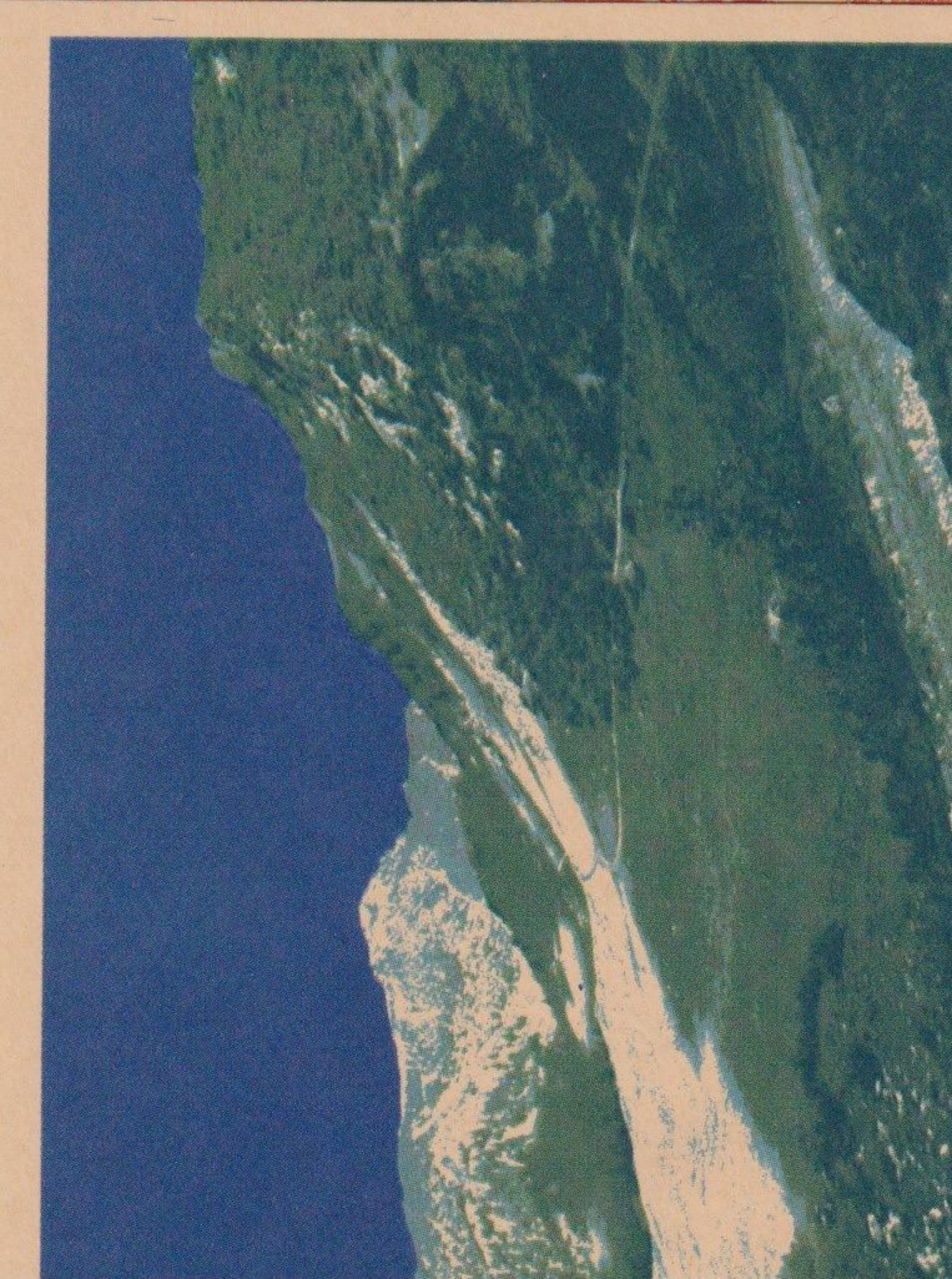

BRUNO KAUFMANN

POSTKARTE
CARTE POSTALE



BRUNO KAUFMANN

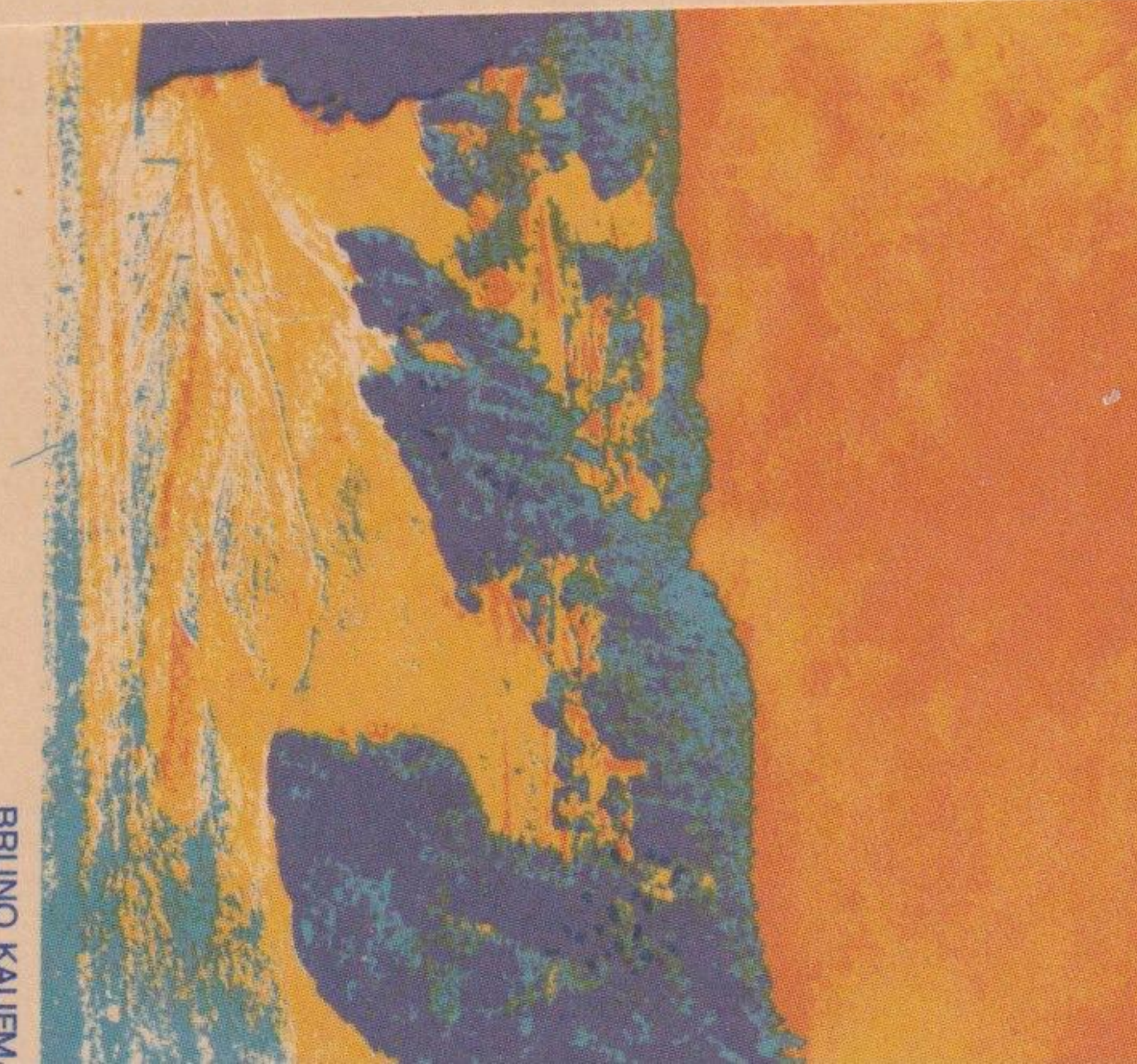

11
POSTKARTEN
MIT
LANDSCHAFTSSUJETS
UND
WAPPEN

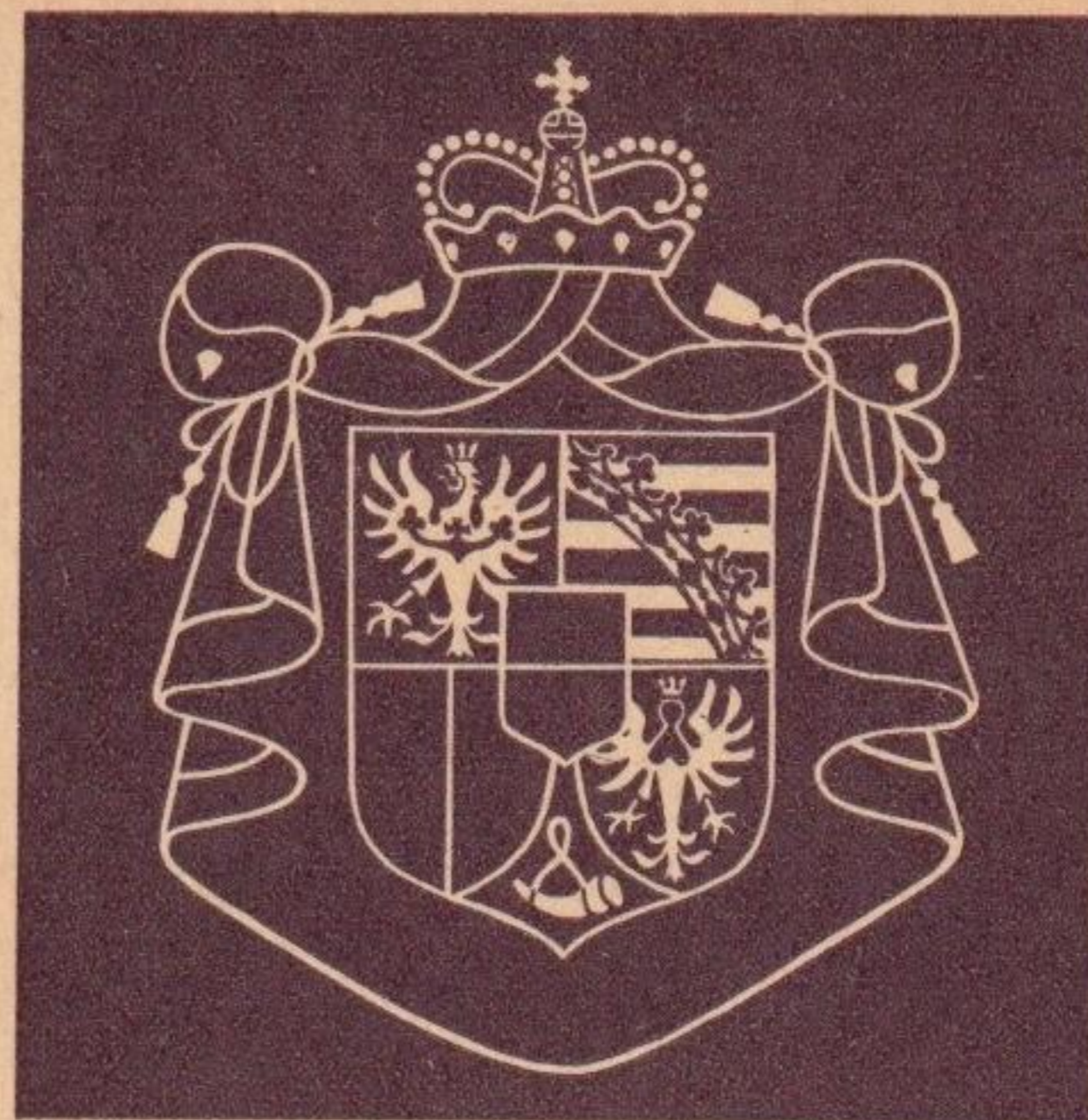

FR. 1.10



FÜRSTENTUM LIECHTENSTEIN



Liechtensteiner Briefmarken

Wenden Sie sich an Ihren Händler
oder an die Postwertzeichenstelle der
Fürstlichen Regierung, FL-9490 Vaduz

1-24 516



*Berntum
vom 18. Sept 33*

*Telegr. 9 u. a. Sept
1933.*

*Beauftragt für Route
am 8. Sept. 1933.*



Gotthard Kramer

 Kohlen / Koks / Briketts
Landwirtschaftl. Geräte 

Munderkingen a. D.

Girokonto 1323 bei der Oberamts-
Sparkasse Ehingen, Zweigstelle Munderkingen

Herrn
E. Bleuler
Apotheker

L a c h e n

am Zürichsee Schweiz

1-24 517

EU
PO
W



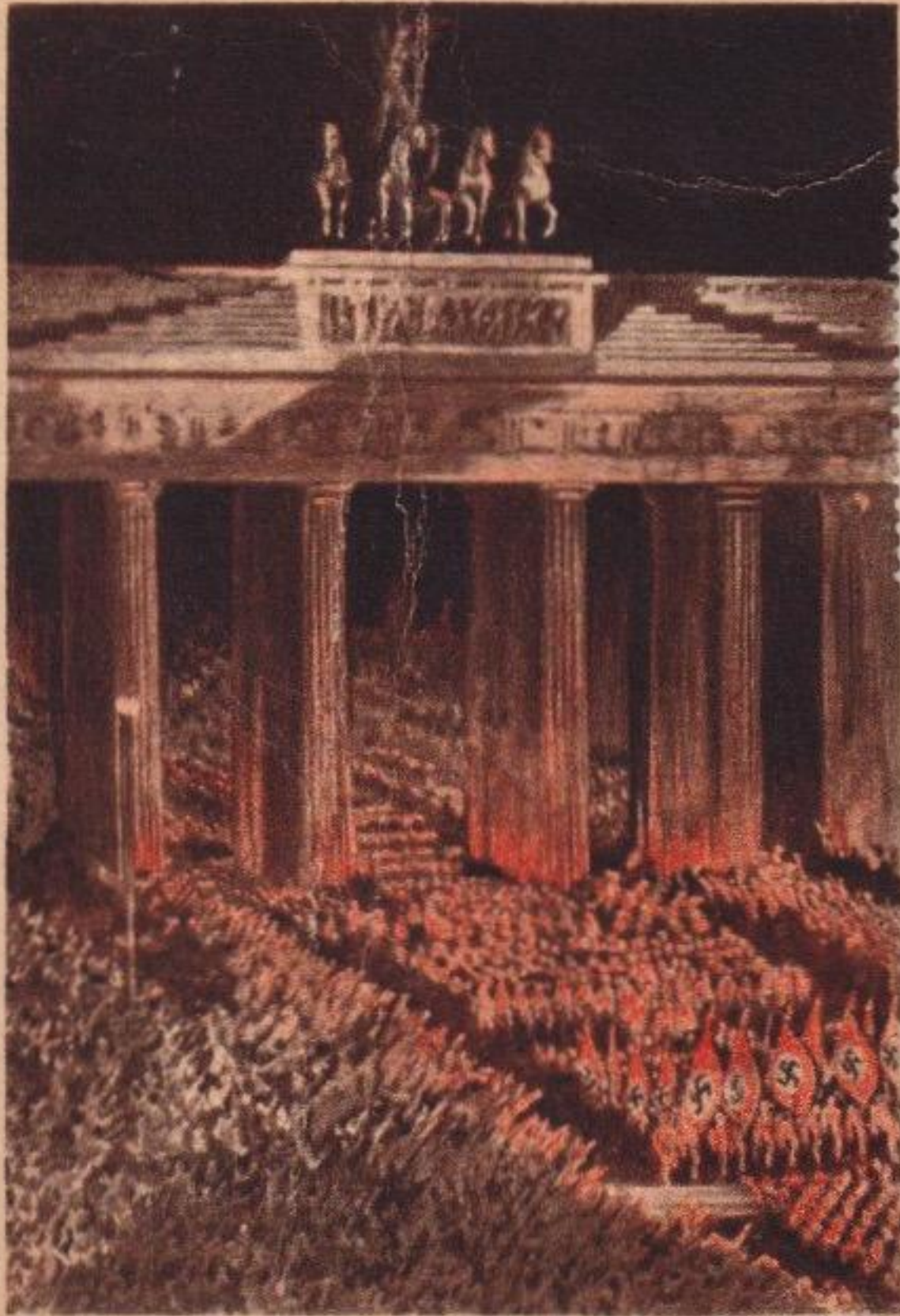

Deutschland, Deutschland über alles!
30. 1. 1933

Postkarte



Mr.

Bernhard Zirkel

317 West-First Street

Corning, N.Y.

N.S.A.

Neueste
Briefmarken
für
Liebende. Sprache



Mit einem Anhang:
Die Liebessprache des Taschentuches

1-24 521

SPÉCIALITÉ DE PAPIERS MÉDICAMENTEUX

PAPIER D'ARMÉNIE

ET

Papier d'Orient

HYGIÉNIQUES, DÉSINFECTANTS

Papier Suprême

A LA CRÉOSOTE DE HÊTRE

Contre les Affections des Bronches

Papier Souverain

CONTRE ASTHME, CATARRHE, COQUELUCHE, ETC

A. PONSOT

8, Rue d'Enghien, 8
USINE

21, Rue du Faubourg St-Jacques — PARIS

SEUL MÉDAILLÉ

aux Expositions Universelles

PARIS 1889

LYON 1894

DIPLOME



POSTE AILLES D'OR

*Monsieur C. Hauser
chez M^r Théodore
de Kranichfeldt
Casa Holtmann
Lugano
Suisse*

*mechano-kom
bucherei*

A.R.

779



Spottabile

STELLEN - BUREAU

EXPRESS



MORGARTENSTR. 5 LUZERN

SVIZZERA

Tel. 2.65.15

Gen

Jah. van Speyer



Basel

LERNT ÖSTERREICH KENNEN!

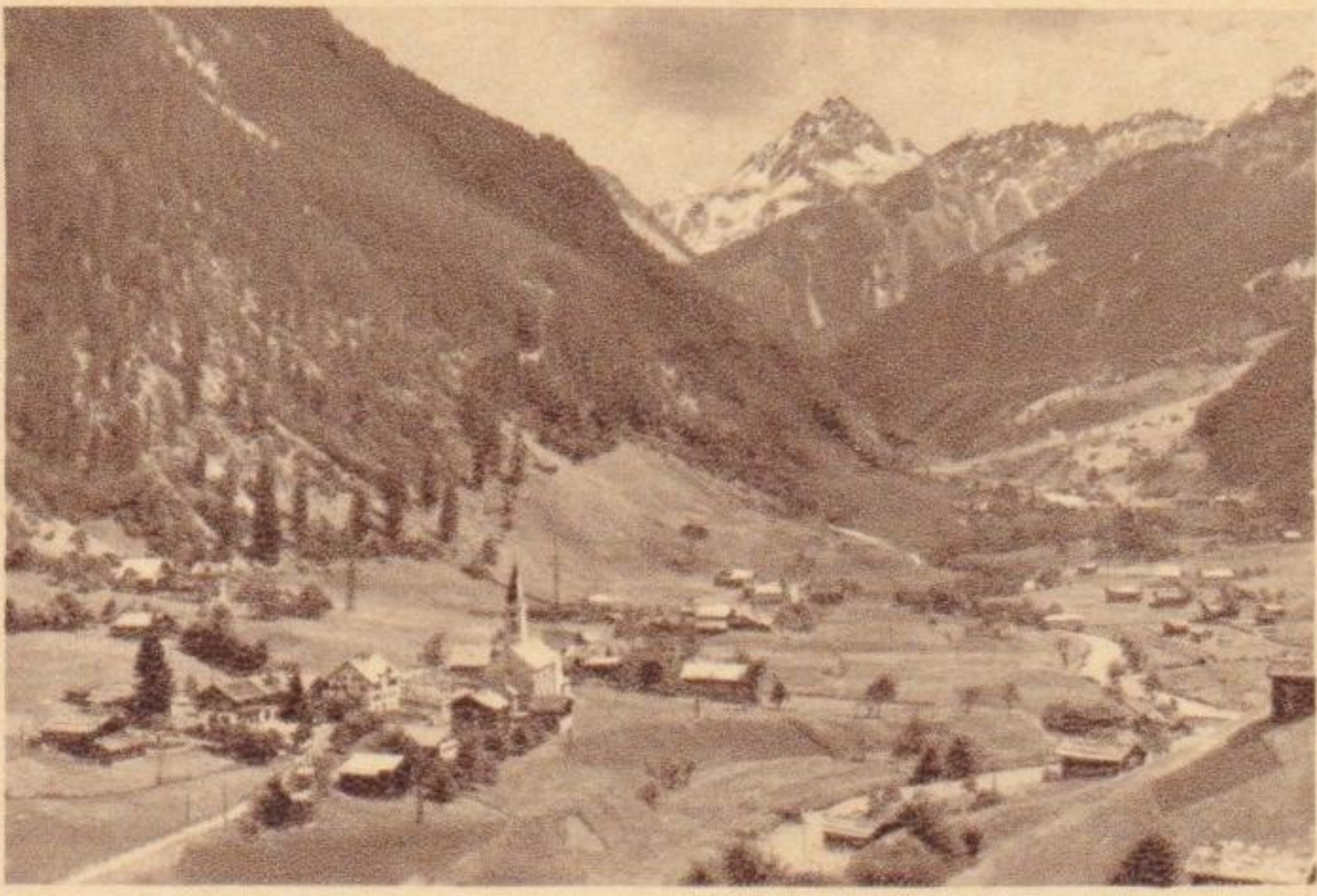

GASCHURN im Montafon, Vorarlberg, 1050 m

Postkarte



LERNT ÖSTERREICH KENNEN!



UNKEN im Pinzgau, Salzburg, 552 m

Postkarte



LERNT ÖSTERREICH KENNEN!

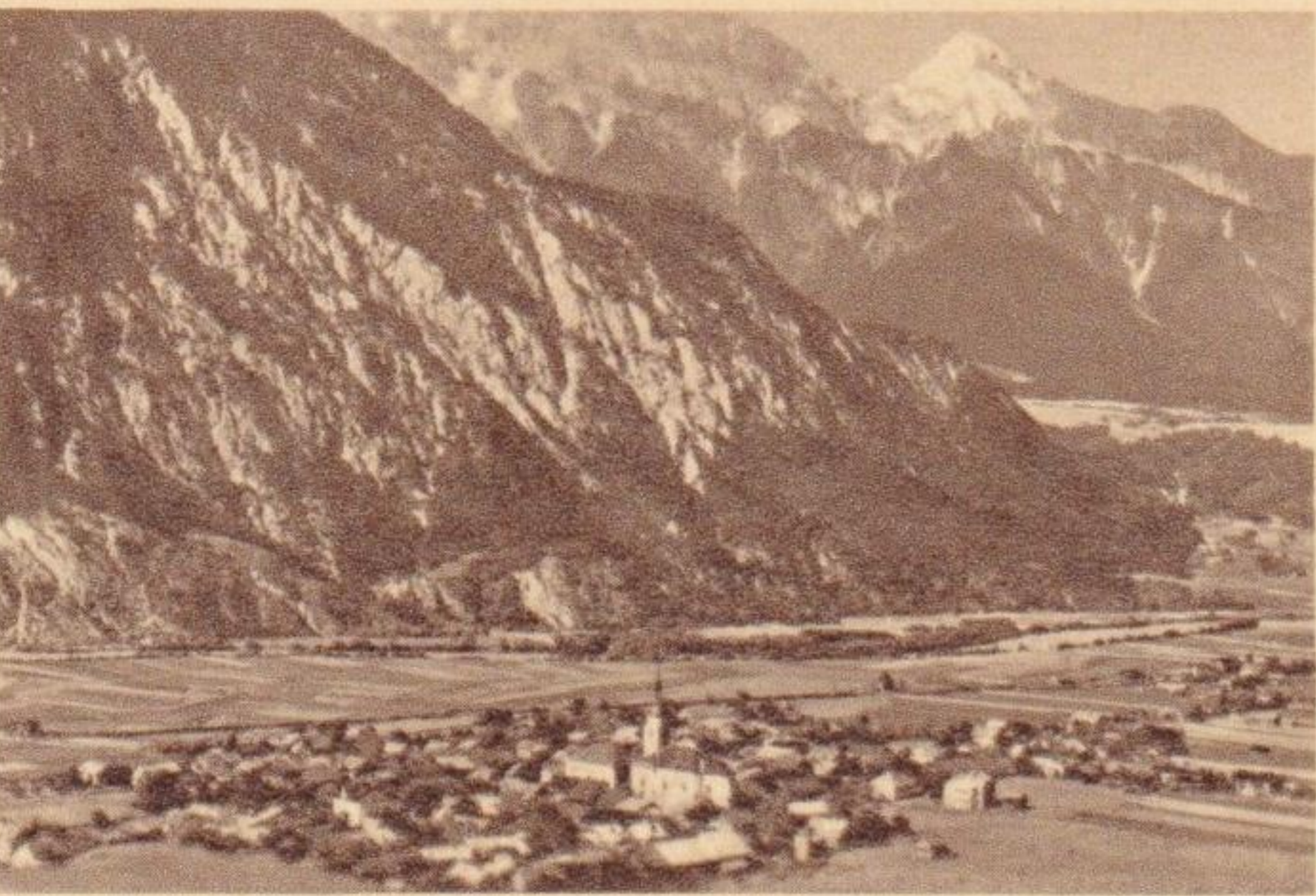

SILZ im mittleren Inntal, Tirol, 649 m
Beliebte Sommerfrische in waldreicher Gegend mit mildem Klima. Jagd, Fischerei, Ausgangspunkt in das Wintersportgebiet Kühtai

Postkarte



Straße, Hausnummer, Stiege (Stockwerk), Türnummer;
Postschließfachnummer

LERNT ÖSTERREICH KENNEN!

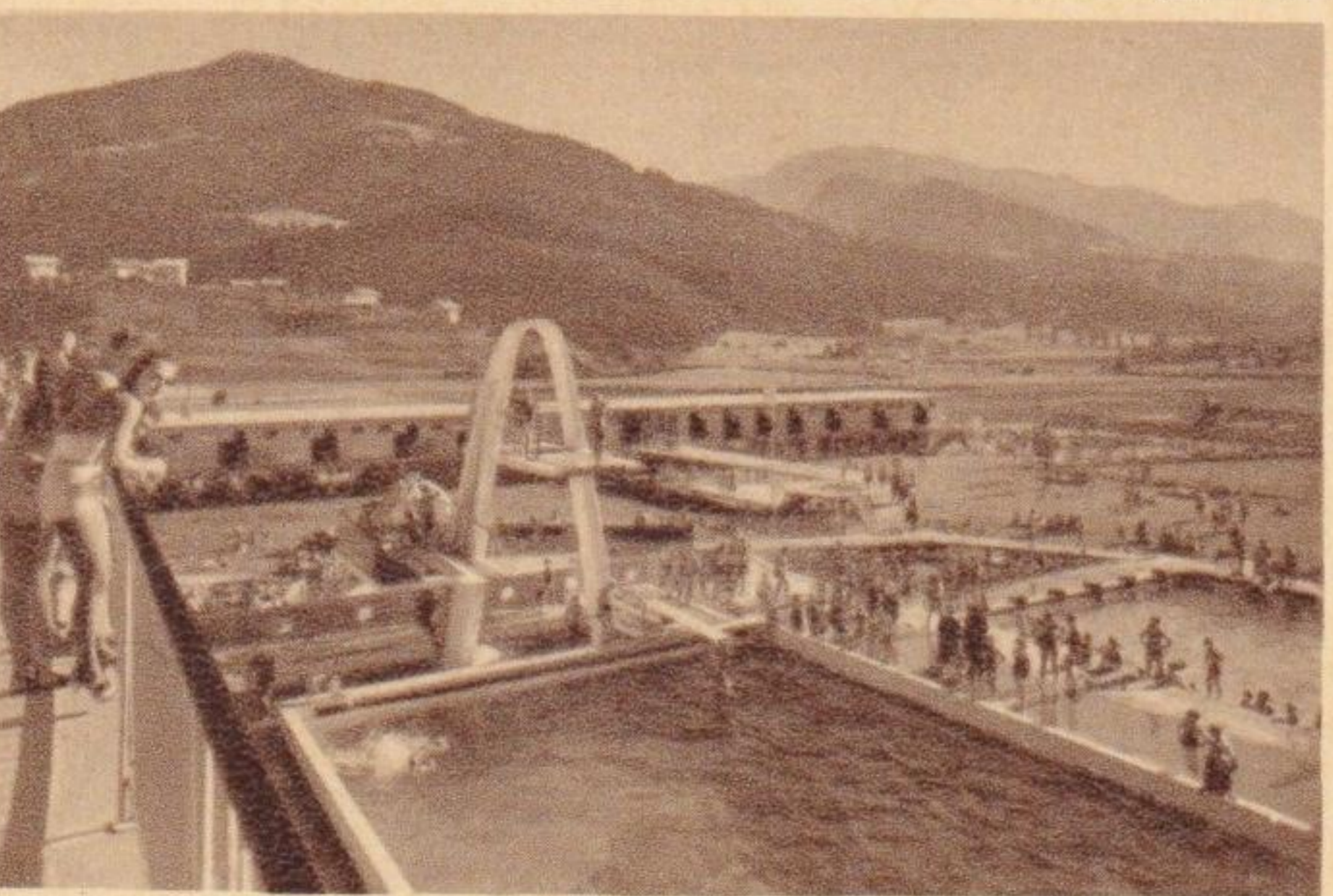

WATTENS in Tirol, 567 m
Sommerfrische und Wintersportplatz in der Nähe von Innsbruck mit dem Tiroler Alpenbad, dem modernsten Freischwimmbad Österreichs (Unterwasser-Restaurant). Ausgangspunkt in die Wattener Lizum, dem Skiparadies der Tuxer Voralpen

Postkarte



Straße, Hausnummer, Stiege (Stockwerk), Türnummer;
Postschließfachnummer

LERNT ÖSTERREICH KENNEN!

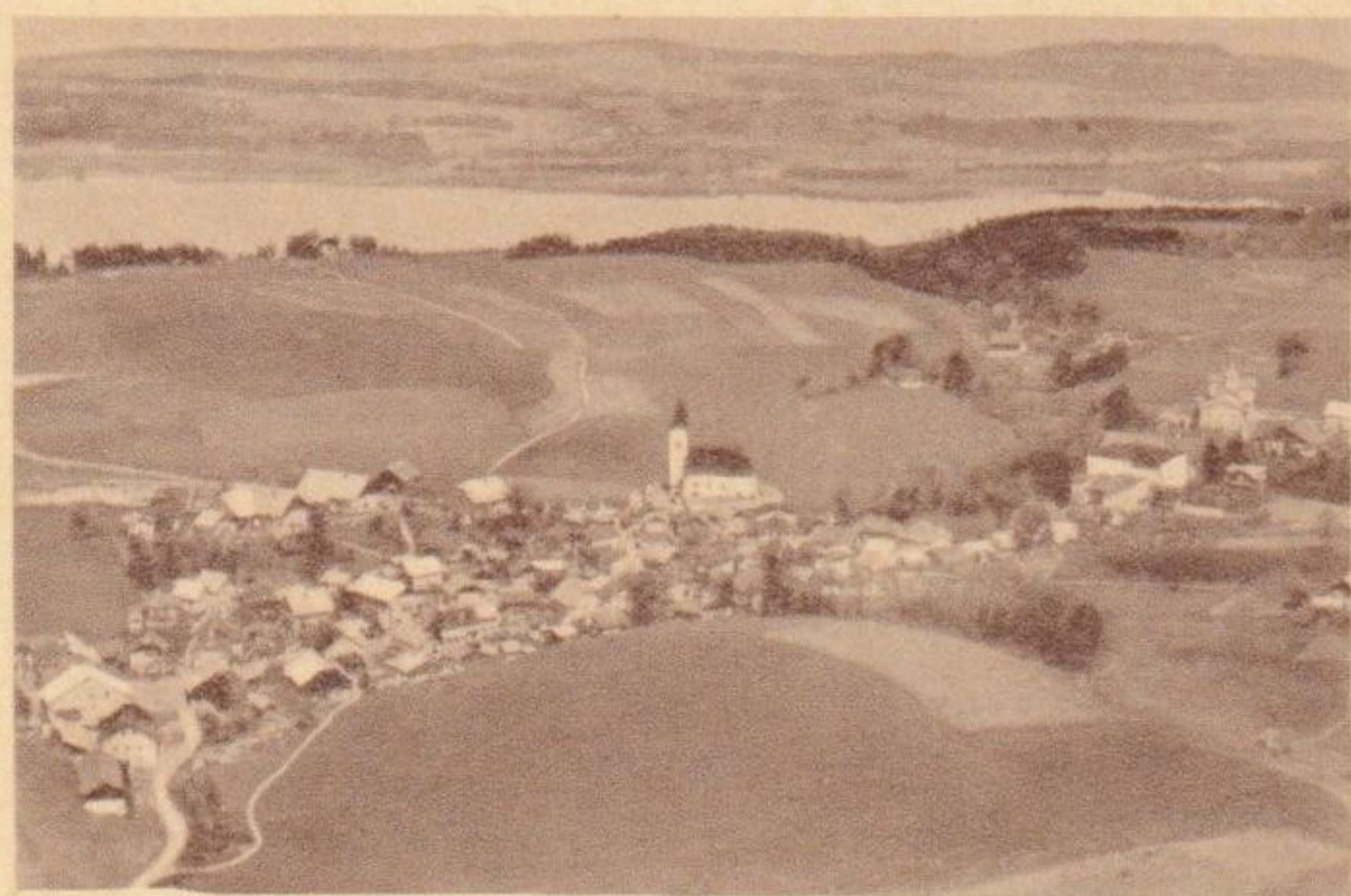

HENNDORF AM WALLERSEE, Salzburg, 551 m
Beliebte Sommerfrische mit modernstem See-Strandbad
in unmittelbarer Nähe der Stadt Salzburg

Photo: Luftbild-Industrie, Bad Ischl

Postkarte
Fernverkehr



.....
.....
.....

Straße, Hausnummer, Stiege (Stockwerk), Türnummer;
Postschließfachnummer

Bestimmungsort

89. Auflage/8

LERNT ÖSTERREICH KENNEN!

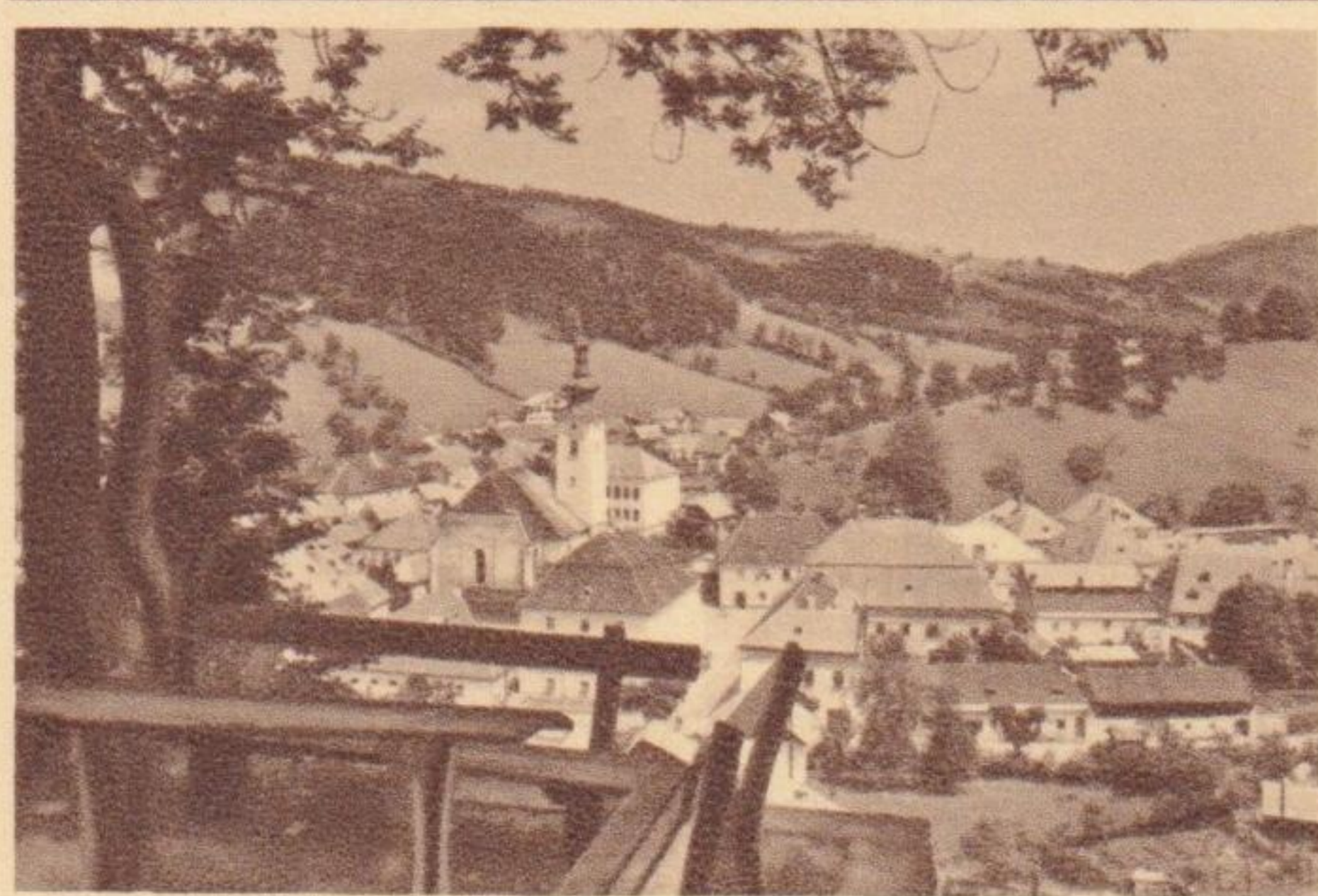

YBBSITZ, NÖ.
Anerkannte Sommerfrische, Wintersportplatz.
Hütte am Prochenberg (1123 m). Schönes, neues Bad.
Viele Wald- und Wiesenwege, Wasserfall,
gepflegte Gaststätten

Postkarte
Fernverkehr



.....
.....
.....

Straße, Hausnummer, Stiege (Stockwerk), Türnummer;
Postschließfachnummer

Postkarte
Fernverkehr



.....
.....
.....

Straße, Hausnummer, Stiege (Stockwerk), Türnummer;
Postschließfachnummer

Bestimmungsort

87. Auflage/21

Photo: Schittler, Wien

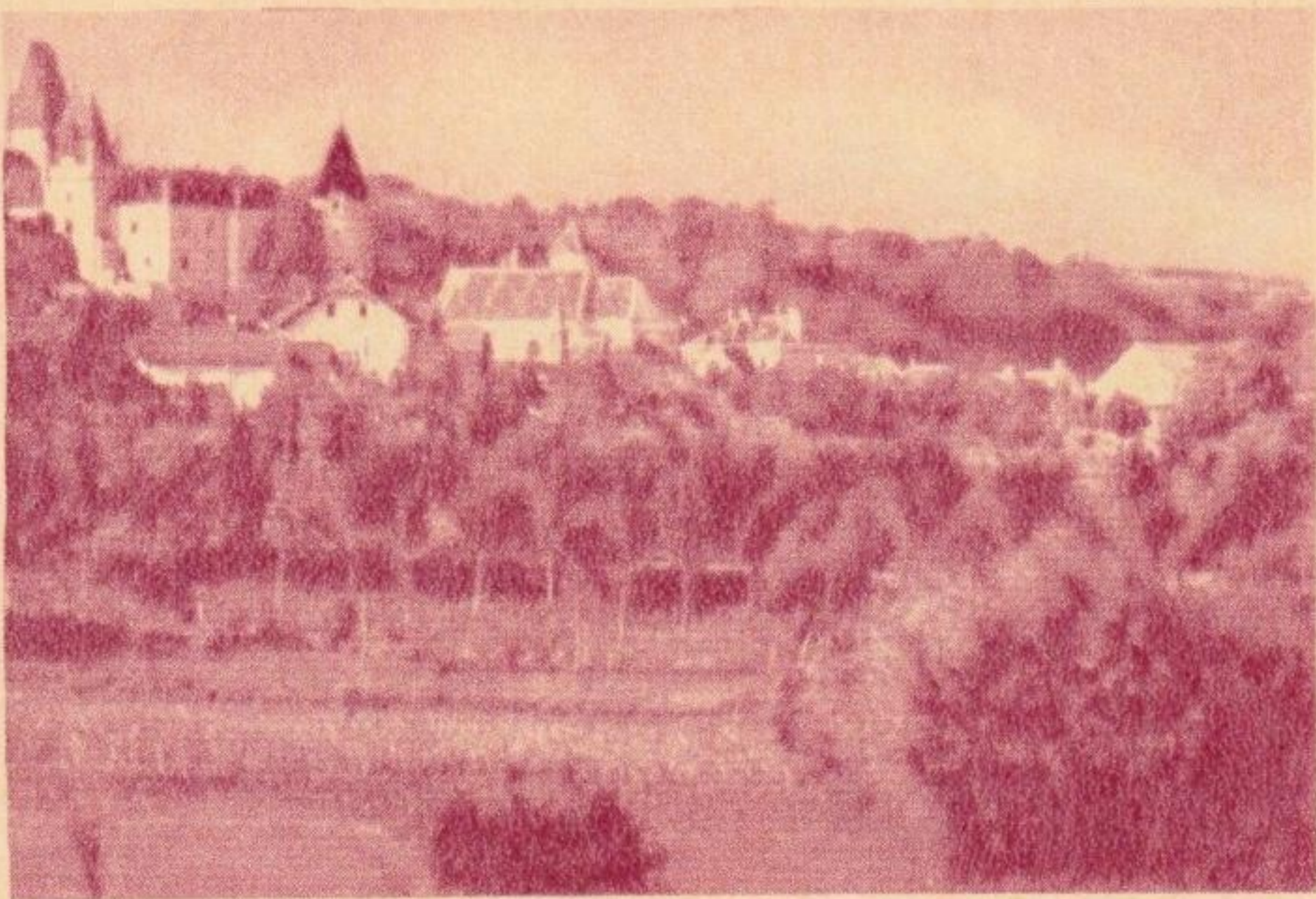

LERNT ÖSTERREICH KENNEN!

3712 MAISSAU, NÖ., 341 m
 Fremdenverkehrsgemeinde und Sommerfrische am
 Fuße des waldreichen Manhartsberges

111. Auflage/23

Postkarte



.....

**Straße, Hausnummer, Stiege und Türnummer oder Post-
 fachnummer**

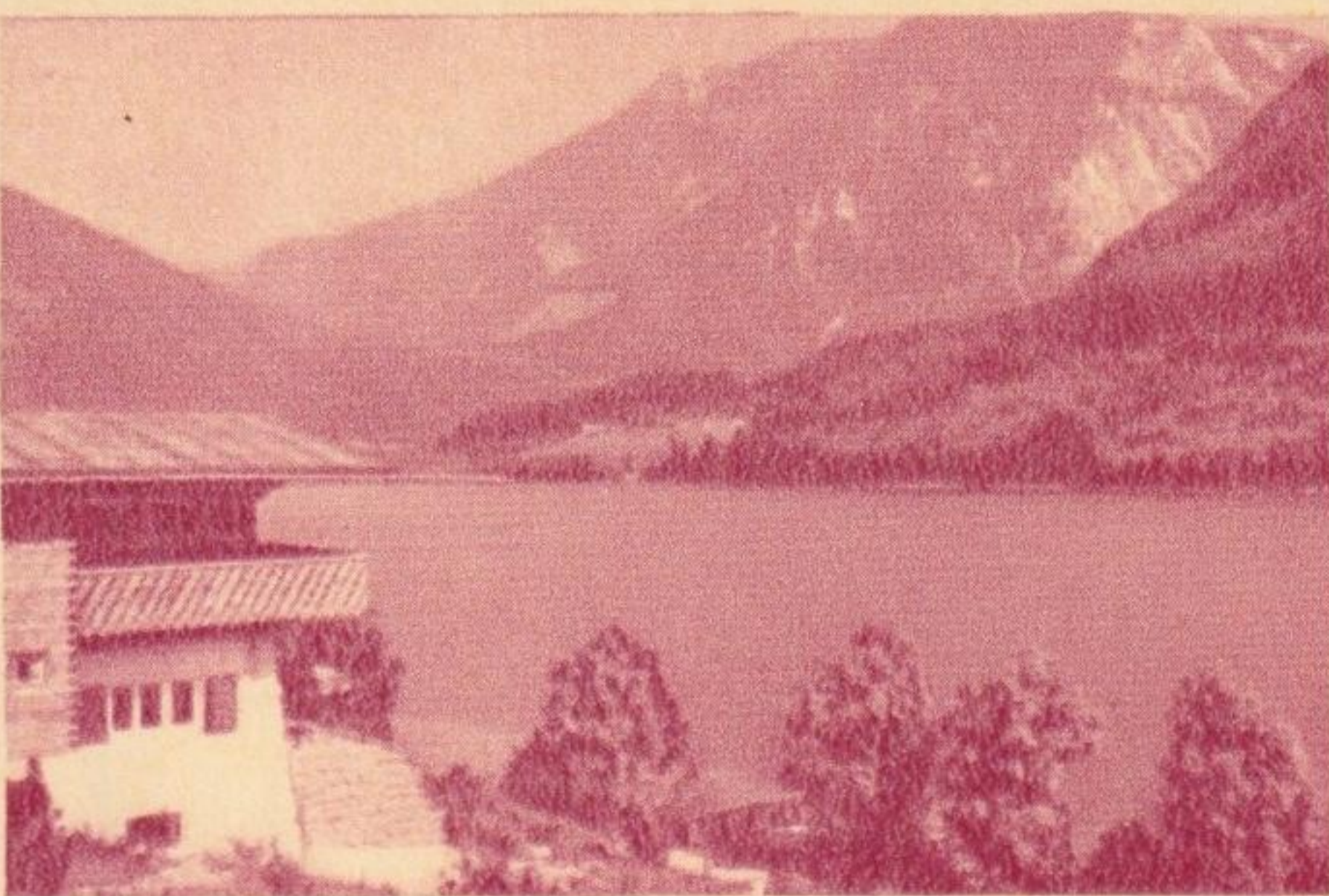

LERNT ÖSTERREICH KENNEN!

3293 LUNZ AM SEE, NÖ.
 Gleich beliebt im Sommer wie im Winter

Postkarte



.....



LERNT ÖSTERREICH KENNEN!

2761 MIESENBACH im Piestingtal, NÖ., 500-1200 m
 Ruhige, waldreiche Sommerfrische. Ausgangspunkt
 schöner Wanderungen. Geburtshaus und Grabstätte
 des berühmten Malers Gauermann

Postkarte



.....

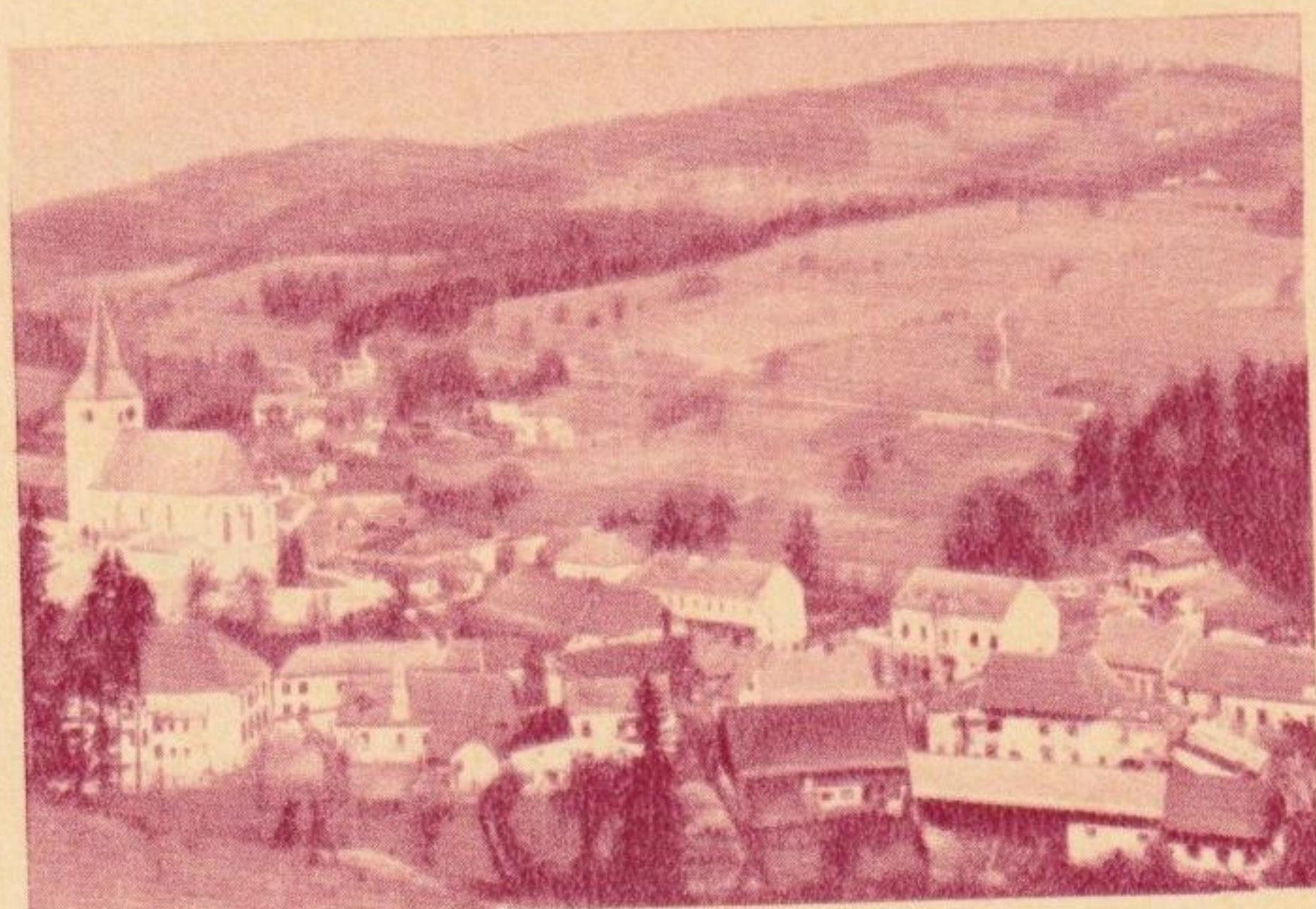

LERNT ÖSTERREICH KENNEN!

2572 KAUMBERG am Fuße der Araburg, NÖ., 492 m
 Beliebte Sommerfrische in ruhiger Lage im oberen
 Triestingtal. Waldreiche Gegend, herrliche Ausflugs-
 möglichkeiten, Wintersport

111. Auflage/17

Postkarte



.....

**Straße, Hausnummer, Stiege und Türnummer oder Post-
 fachnummer**

Absender:

Bestimmungsort



LERNT ÖSTERREICH KENNEN!

2572 KAUMBERG am Fuße der Araburg, NÖ., 492 m
 Beliebte Sommerfrische in ruhiger Lage im oberen
 Triestingtal. Waldreiche Gegend, herrliche Ausflugs-
 möglichkeiten, Wintersport

Postkarte



.....

.....

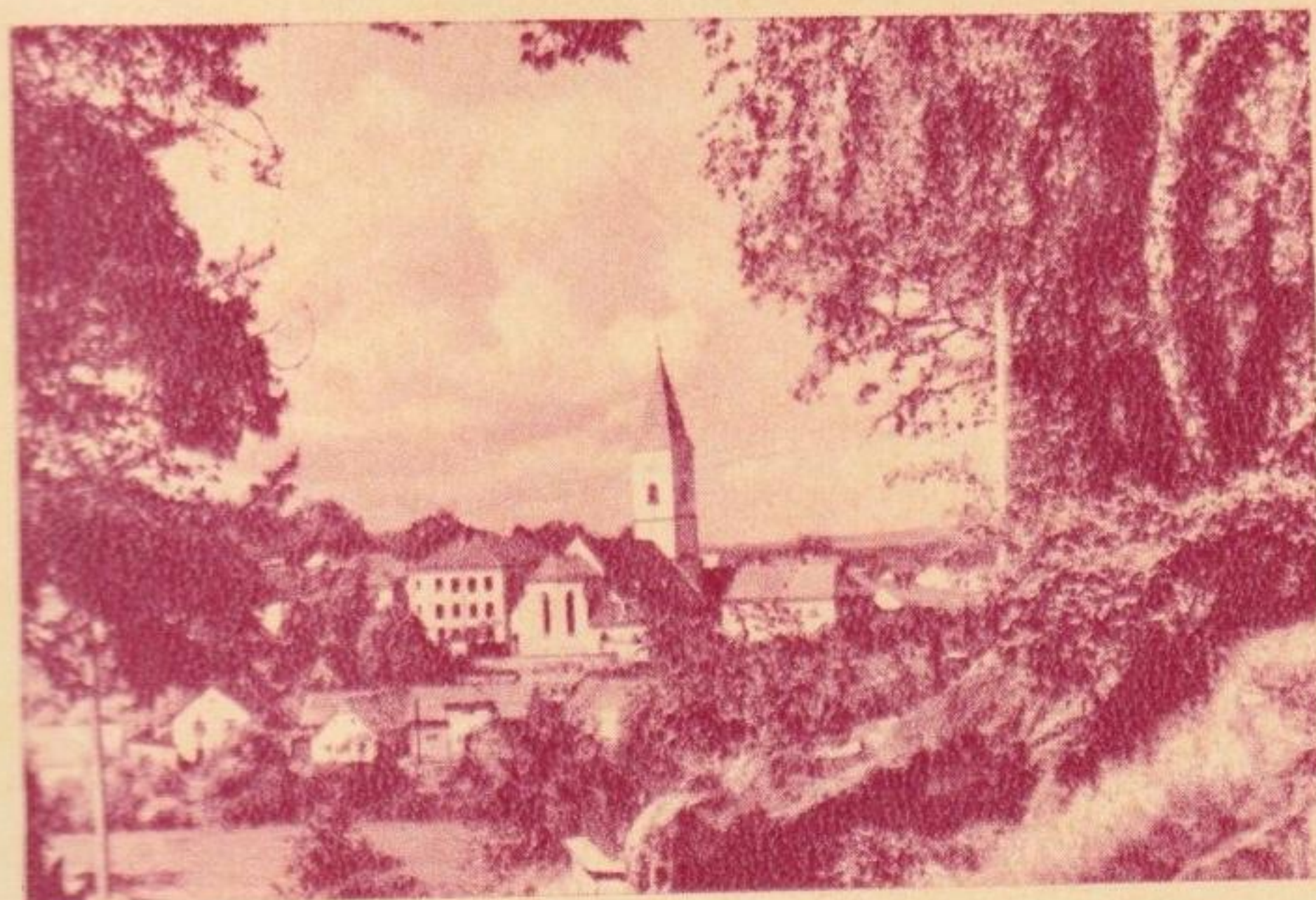

LERNT ÖSTERREICH KENNEN!

3950 GMÜND, NÖ., 507 m
 Grenzstadt im nordwestlichen Waldviertel, günstige
 Bahn- und Autobusverbindung. Naturpark Blockheide,
 Teichkettenweg, Schloßpark, Stadt-, Glas- und Stein-
 museum, Sgraffitohäuser

Postkarte



.....

.....

.....
 Straße, Hausnummer, Stiege und Türnummer oder Post-
 fachnummer

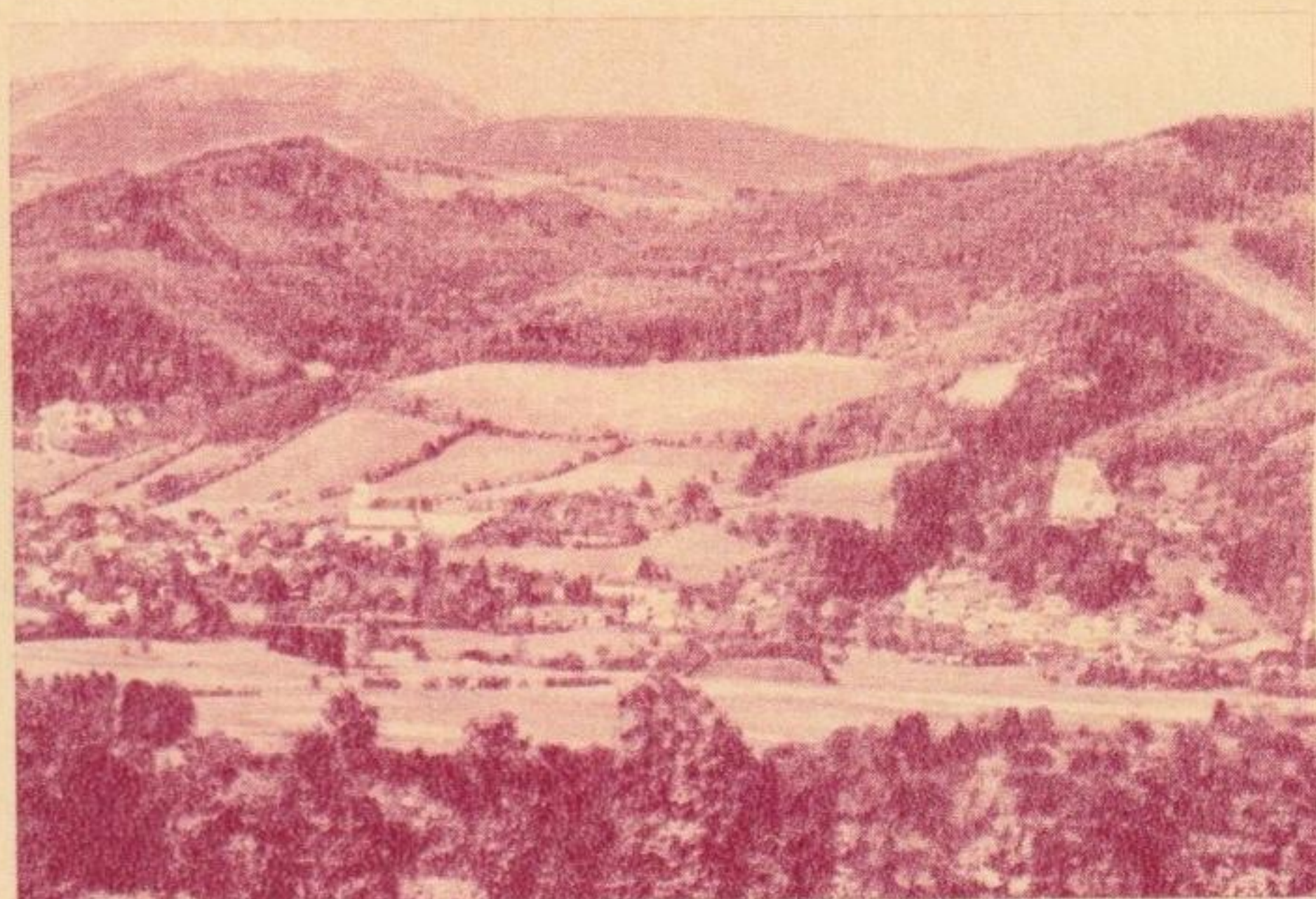

LERNT ÖSTERREICH KENNEN!

2880 KIRCHBERG AM WECHSEL, NÖ., 577 m
 Altbekannte Sommerfrische, Wintersportort. Modernes
 Strandbad, sehenswerte Hermannshöhle, tausendjährige
 Linde. Spätgotische St. Wolfgangskirche aus dem 12. Jh.
 Gepflegte, ebene Wald- und Promenadenwege.
 Skischlepplift

Postkarte



.....

.....

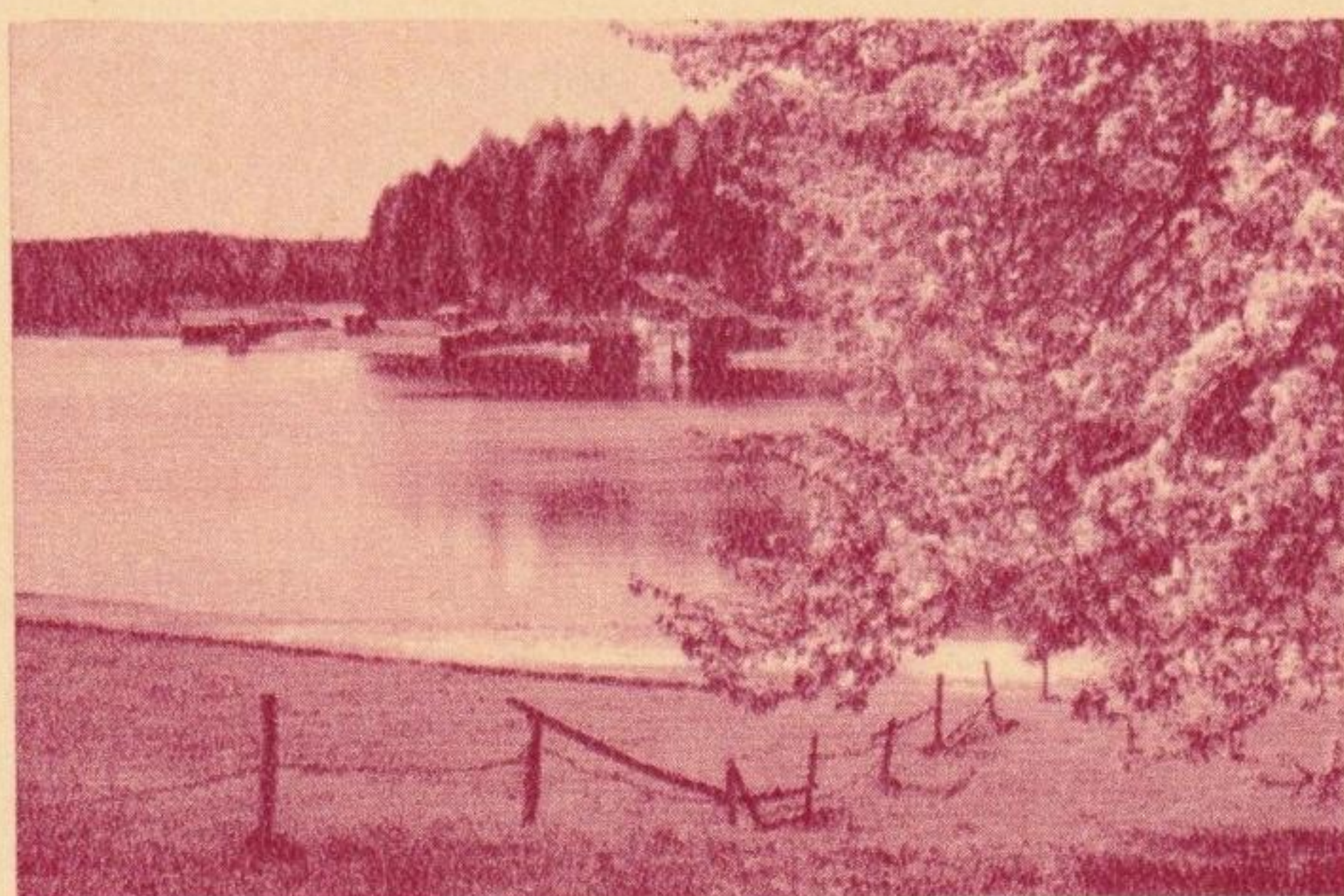

LERNT ÖSTERREICH KENNEN!

5131 ERHOLUNGSDORF FRANKING-HOLZÖSTER,
 Bez. Braunau/Inn, OÖ., 457 m
 Gern besuchte Sommerfrische mit 10 ha großem, sehr
 warmen Bade-Moorsee (bis 28° C). Schöne,
 waldreiche Wanderungen. Campingplatz am See

Postkarte



.....
 Straße, Hausnummer, Stiege und Türnummer oder Post-
 fachnummer

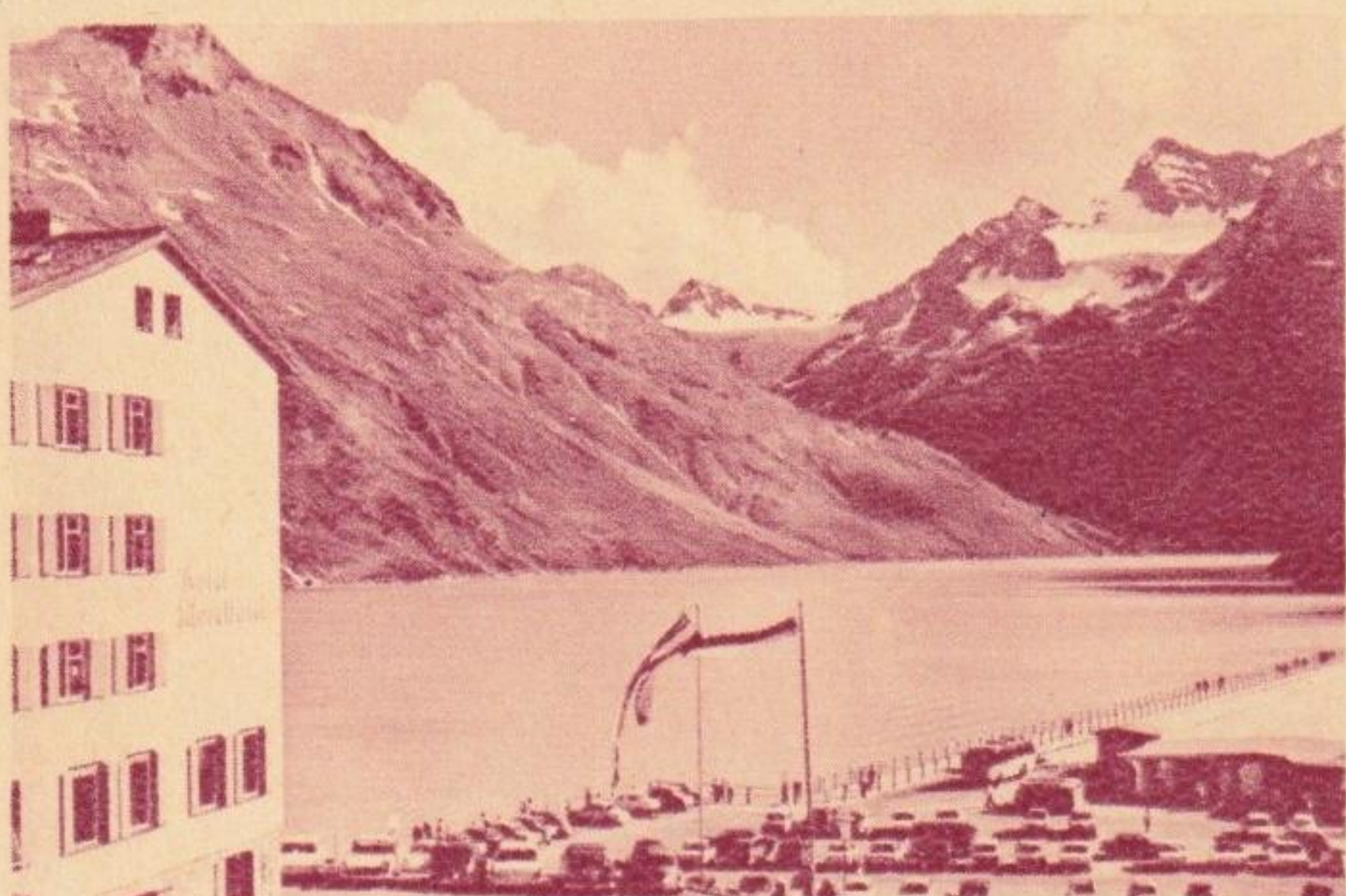

SILVRETTASTAUSEE, 2040 m ü. M.
 Hotel Silvrettasee, Post Partenen, Montafon, Vorarlberg, Österreich
 Silvretta Lake Hotel, served by the post-office of Partenen, Montafon, Vorarlberg, Austria
 Hôtel « Lac de Silvretta », desservi par le bureau de poste de Partenen, Montafon, Vorarlberg, Autriche

Besuchet Österreich! Come to Austria!

20 JAHRE WIEDERAUFBAU



Postkarte
Carte postale

.....
.....



WILDSCHÖNAU, Tirol, 800—1500 m
 Ferienhohtal in den Kitzbüheler Alpen bietet im Sommer eine Fülle gefahrloser Wanderungen. Wintersportplatz,

Besuchet Österreich! Come to Austria!

20 JAHRE WIEDERAUFBAU



Postkarte
Carte postale

.....
.....

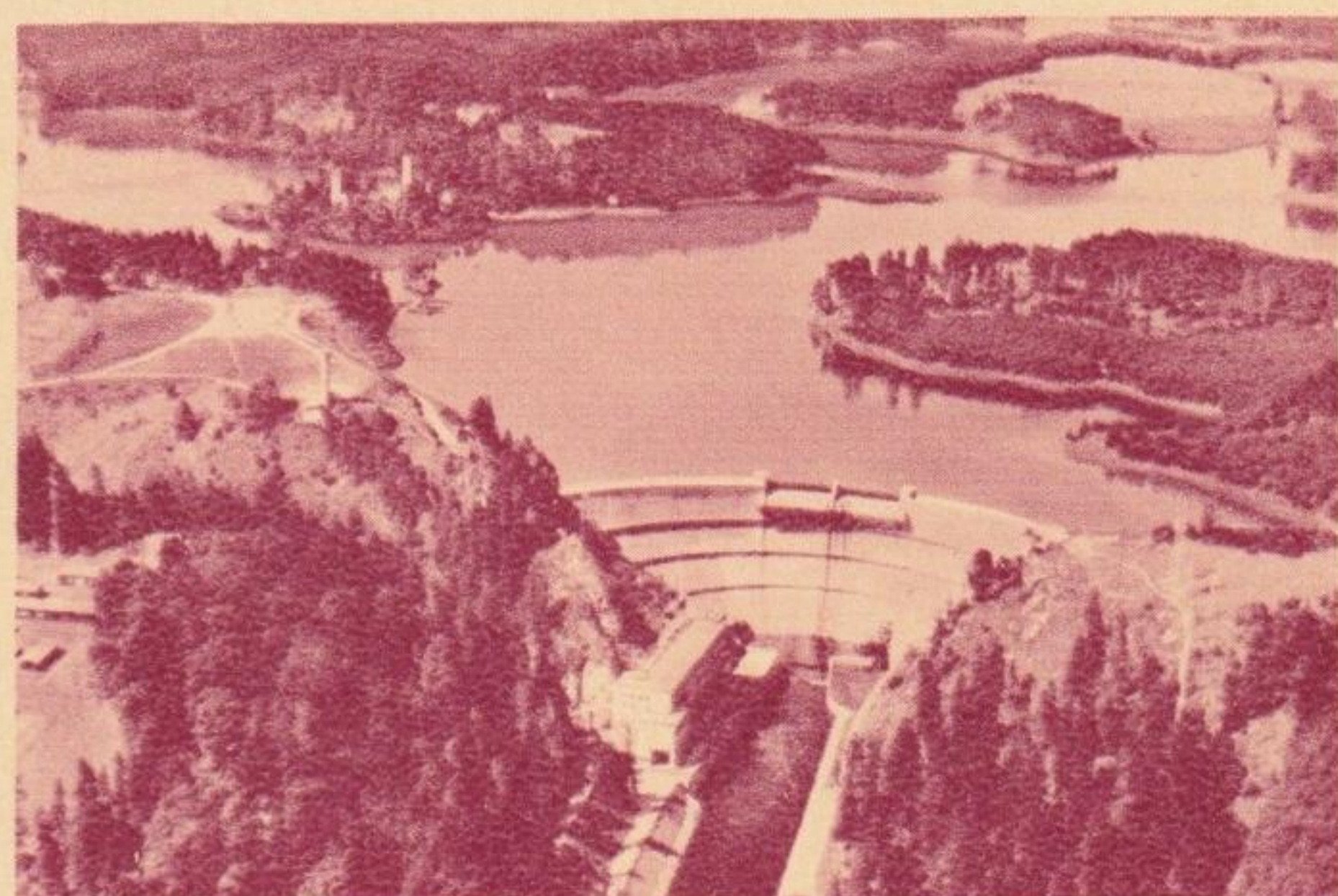

STAUSEE OTTENSTEIN der NEWAG
 Waldviertel, NÖ. (Das niederösterreichische Kaprun) 14 km langer Stausee der Kamp-Kraftwerke.
 Feriendorf d. n.ö. Landesgesellschaften NEWAG-NIOGAS. Badegelegenheiten, Wassersport, Bootsfahrten, Restaurant, Erholung und Entspannung. In unmittelbarer Nähe das bekannte Stift Zwettl

Besuchet Österreich! Come to Austria! Visitez

20 JAHRE WIEDERAUFBAU



Postkarte
Carte postale

.....
.....
.....

Absender:

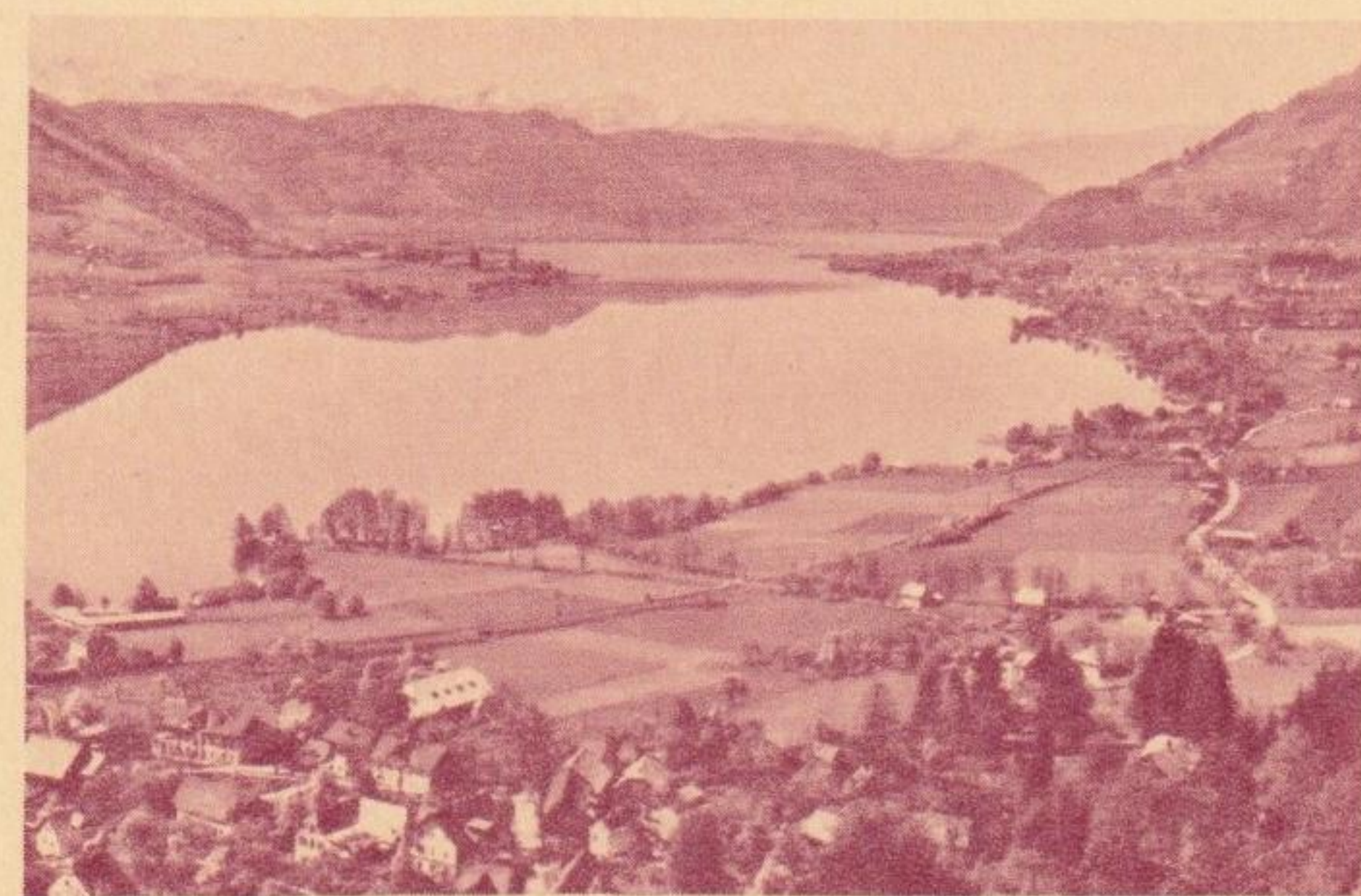

STEINDORF am Ossiachersee, Kärnten, 510 m
 Alpenseebad am Ossiachersee in windstilliger Lage. Schöne, seichte Strandbäder, Wassersport, Jagd, Fischerei
 Bathing resort at Lake Ossiach, free from wind. Beautiful bathing beach, shallow water, aquatics, shooting, fishing
 Station balnéaire au bord du lac d'Ossiach, abritée des vents. Belle plage aux eaux peu profondes, sports nautiques, chasse, pêche

Besuchet Österreich! Come to Austria! Visitez l'Autriche

20 JAHRE WIEDERAUFBAU



Postkarte
Carte postale

.....
.....
.....

Absender:
Expéditeur:

Postleitzahl — Code postal Bestimmungsort — Lieu de destination

Bestimmungsland — Pays de destination

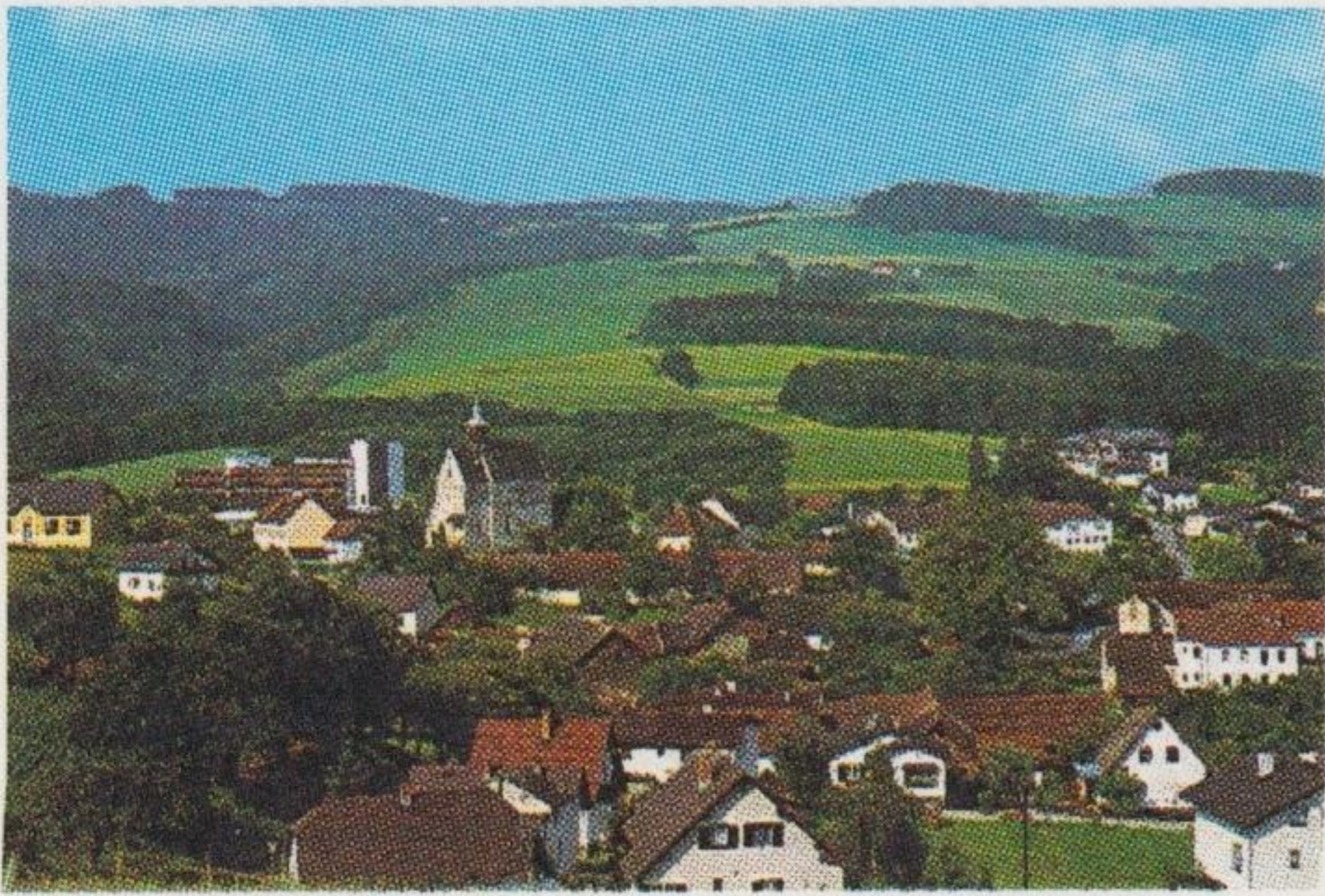

LERNT ÖSTERREICH KENNEN!

2853 BAD SCHÖNAU, NÖ., „Bucklige Welt“, 505 m
Natürliche Kohlensäure-, Trockengas- und Wannebäder.
Anwendung bei Herz-, Kreislauf- und Gefäßerkrankungen,
Durchblutungsstörungen, Frauenleiden. Informationen und
Prospekte: Kurkommission, 2853 Bad Schönau, Kurhaus-
straße Nr. 8, Telefon: 0 26 46/23 89

Foto: Gneist, Bad Schönau 191. Auflage/4

Postkarte



.....
.....

.....
Straße, Hausnummer, Stiege und Türnummer oder Postfach-

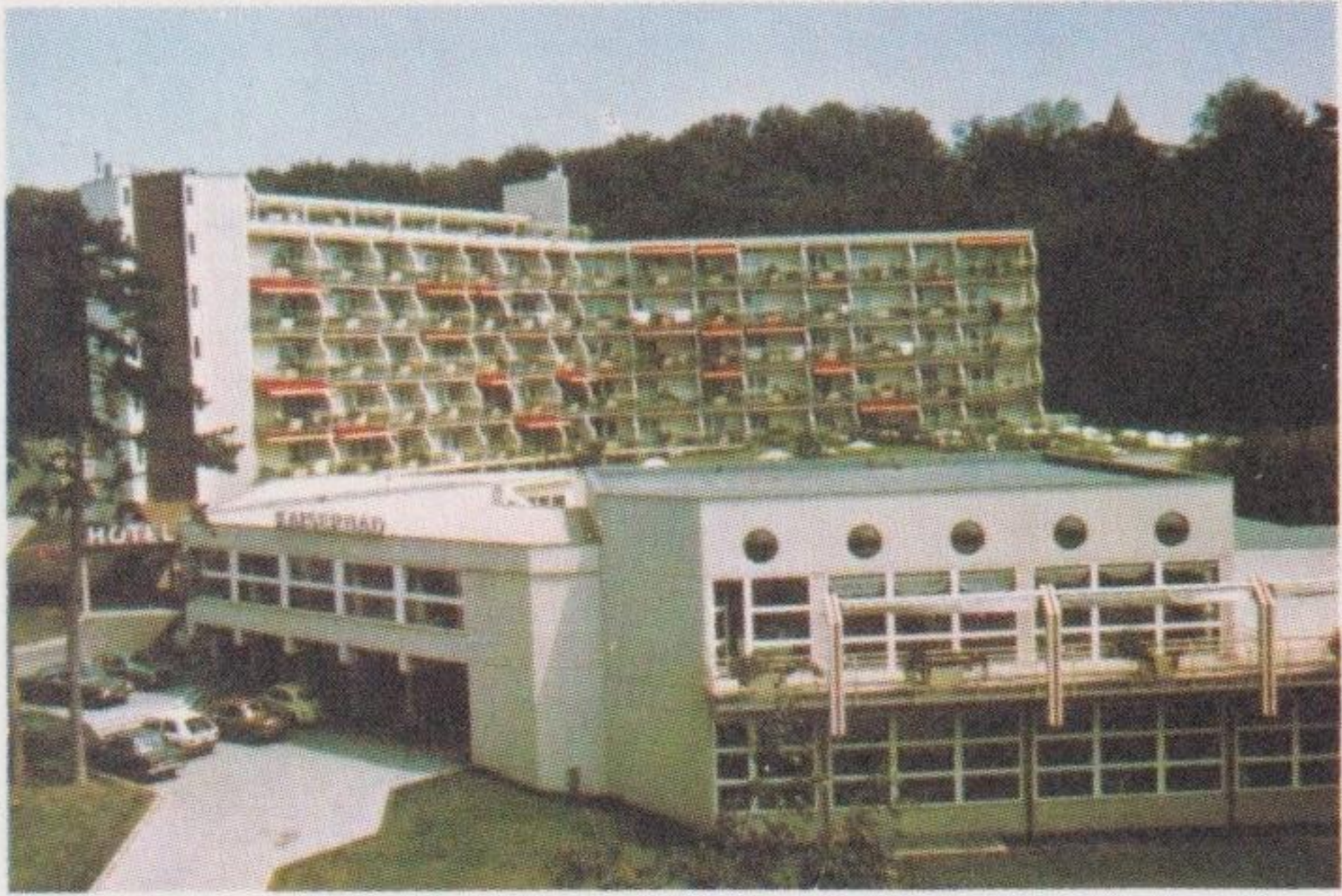

LERNT ÖSTERREICH KENNEN!

2405 BAD DEUTSCH-ALTENBURG, NÖ.
DAS RHEUMAHEILBAD AN DER DONAU. Stärkste Jod-
Schwefel-Quelle Österreichs. Ein Kurzentrum. 244 Bäder

Postkarte



.....

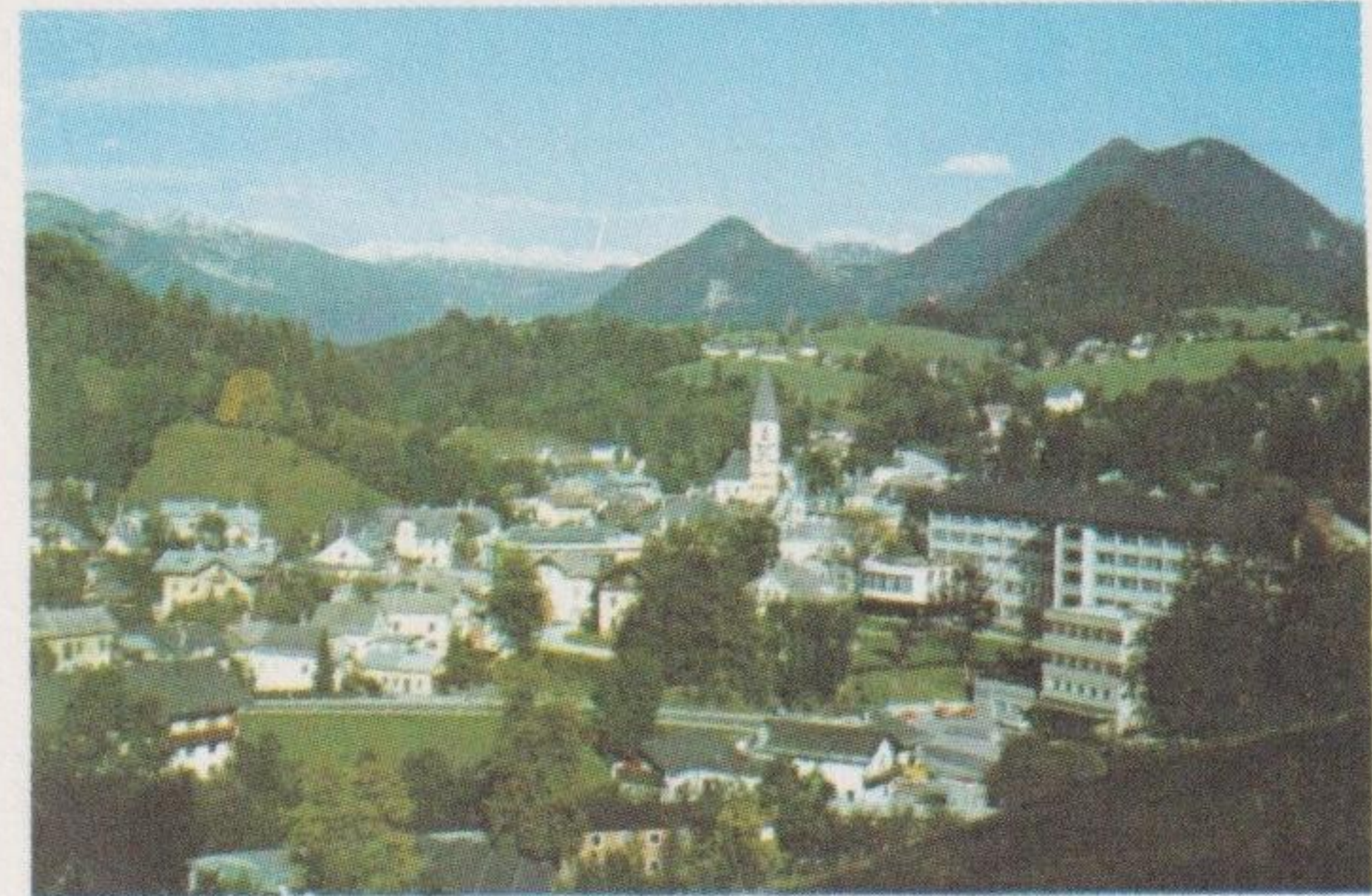

LERNT ÖSTERREICH KENNEN!

8990 BAD AUSSEE, Steir. Salzkammergut, 650-
1000 m
Solekurort, Sole-Mineral-Hallenbad im Kurzentrum. Bäder,
Schlamm packungen, Trinkkuren, Massagen, Inhalationen,
Kneippkuren, Sommer- und Wintersport, Wandergebiet.
Herrliche Badeseen. Information: Kurverwaltung 8990 Bad
Aussee, Tel. 0 61 52/23 23
Foto: Kurverwaltung Bad Aussee 191. Auflage/2

Postkarte



.....
.....



LERNT ÖSTERREICH KENNEN!

2231 STRASSHOF AN DER NORDBAHN, NÖ.
„Denkmallokomotive – Reihe 52, an der B 8“

Foto: Marktgemeinde Strasshof a. d. Nordbahn
191. Auflage/16

Postkarte



.....
.....

.....
Straße, Hausnummer, Stiege und Türnummer oder Postfach-
nummer

.....
Postleitzahl Bestimmungsort

Absender:

.....
Postleitzahl



A-8061 ST. RADEGUND bei GRAZ, Steiermark, 741 m
Heilklimatischer Kurort. Kurbetrieb mit Biothermal-Kammer.
Waldreiche Gegend. Wanderwege. Seilbahn auf den Schöckel
(1445 m), Schilifte
Climatic health resort; modern spa hotel with biothermal
treatment; extensive forests, numerous footpaths, Schöckel
Mountain cableway (1445 m), ski lifts

ch – Ihr Urlaubsziel

Postkarte
Carte postale

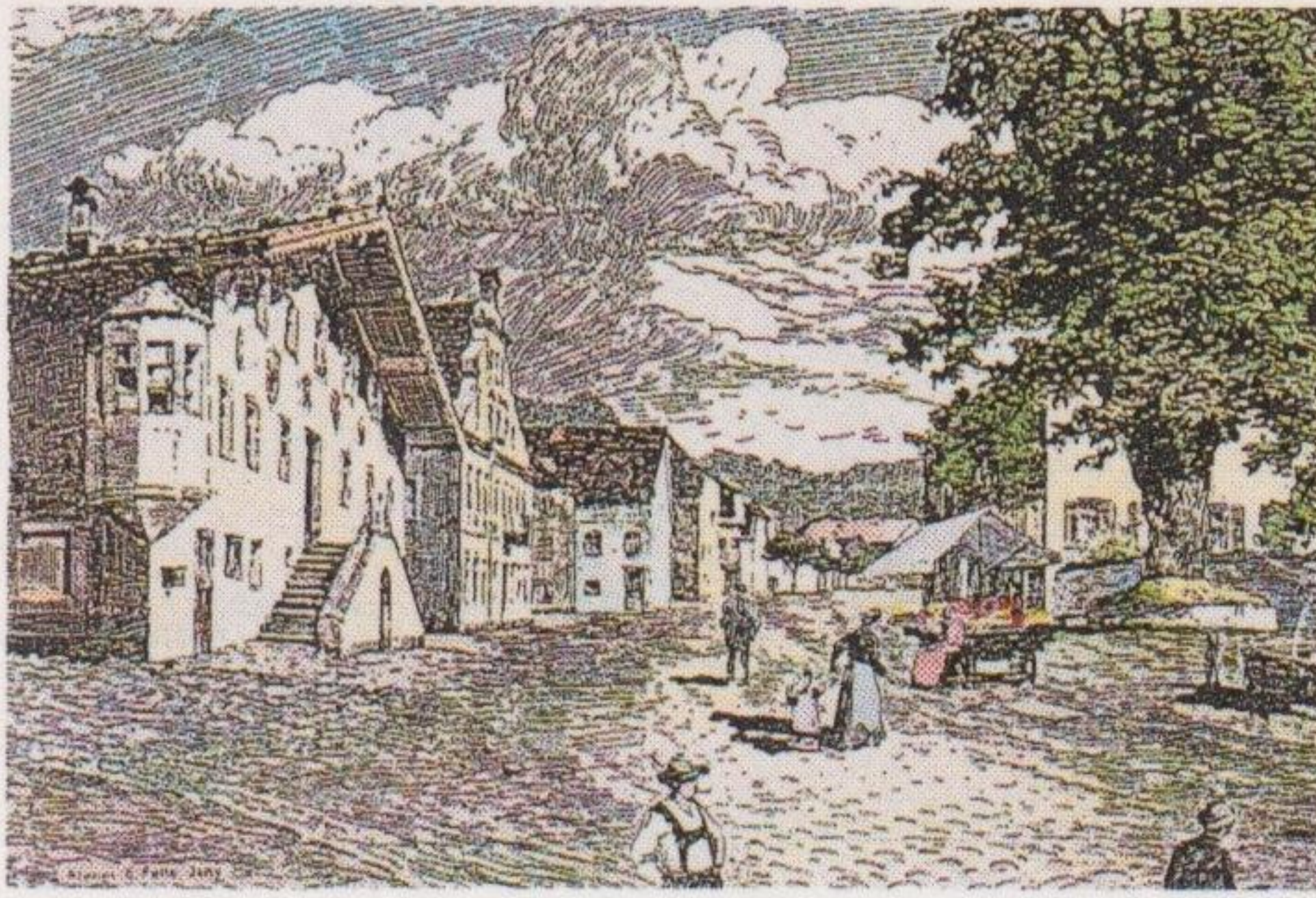

A-6600 REUTTE, Tirol
Bezirkshauptort mit umfassendem touristischem Angebot
für Sommer und Winter. Idealer Urlaubsort und Ausgangs-
punkt für Wanderungen zu den Königsschlössern und ro-
mantischen Bergseen
Ideal winter sports centre and summer holiday resort; excel-
lent amenities for tourists; starting point for trips to the
Royal Castles and the romantic mountain lakes

ch – Ihr Urlaubsziel

Postkarte
Carte postale



A-9570 OSSIACH, Kärnten, Austria
Besuchen Sie Ossiach, den Veranstaltungsort des Carinthi-
schen Sommers
Come and see Ossiach, scene of the international Music
Forum of the "Carinthic Summer"

ch – Ihr Urlaubsziel

Postkarte
Carte postale



A-6215 ACHENKIRCH am ACHENSEE, Tirol, 930 m
Liegt in der Sport-Kurregion Achensee am schönsten An-
fang Tirols. Alle Möglichkeiten an Tirols größtem See, Natur-
schutzgebiet Karwendel. Steinölkuren, Aktivprogramme.
Tel.: 0 52 46/62 70
Situating within the sports-health resort region Achensee at
the most beautiful gateway of Tyrol. Numerous sports and
vacation possibilities on the shore of the biggest lake of
Tyrol; Karwendel nature preserve; mineral oil treatments; nu-
merous possibilities for spending active holidays

Foto: FV Achenkirch

95. Auflage/2

sterreich – Ihr Urlaubsziel

Postkarte
Carte postale



Absender:
Expéditeur:

Postleitzahl – Code postal

Bestimmungsort – Lieu de destination

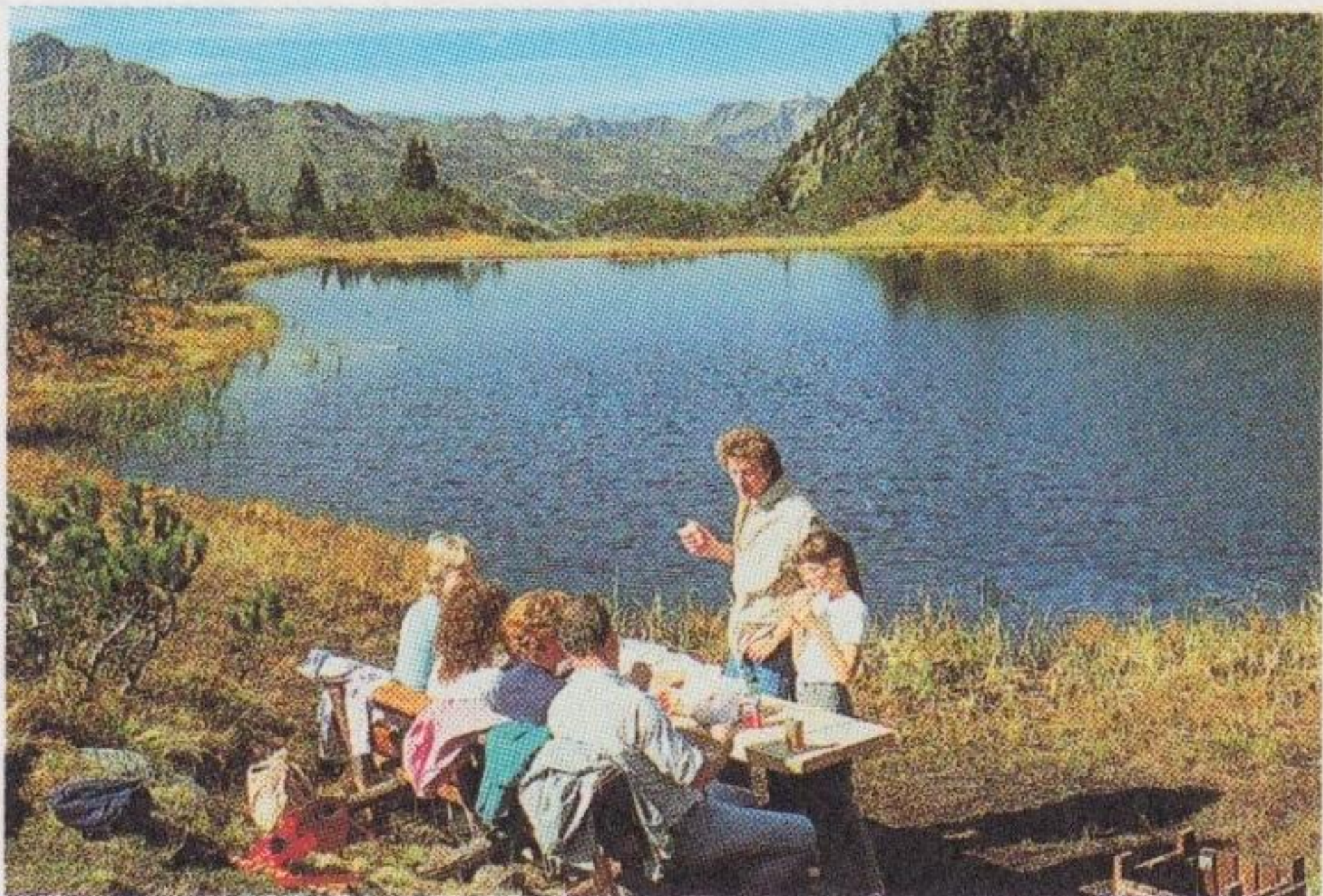

A-6793 GASCHURN – A-6794 PARTENEN
 1000 – 1050 m, Hochmontafon, Vorarlberg
 Informationen * Reservierungen * individuelle Urlaubsberatung * Prospekte * Aufkleber, Plakate u. v. m.
 Information, accomodation, individual holiday-guidance, folders, labels, posters, etc.
 Verkehrsamt Gaschurn, Tel. 0 55 58/82 01
 Verkehrsamt Partenen, Tel. 0 55 58/83 15

Foto: Vorarlberger Illwerke AG

95. Auflage/5

Österreich – Ihr Urlaubsziel

Postkarte
Carte postale

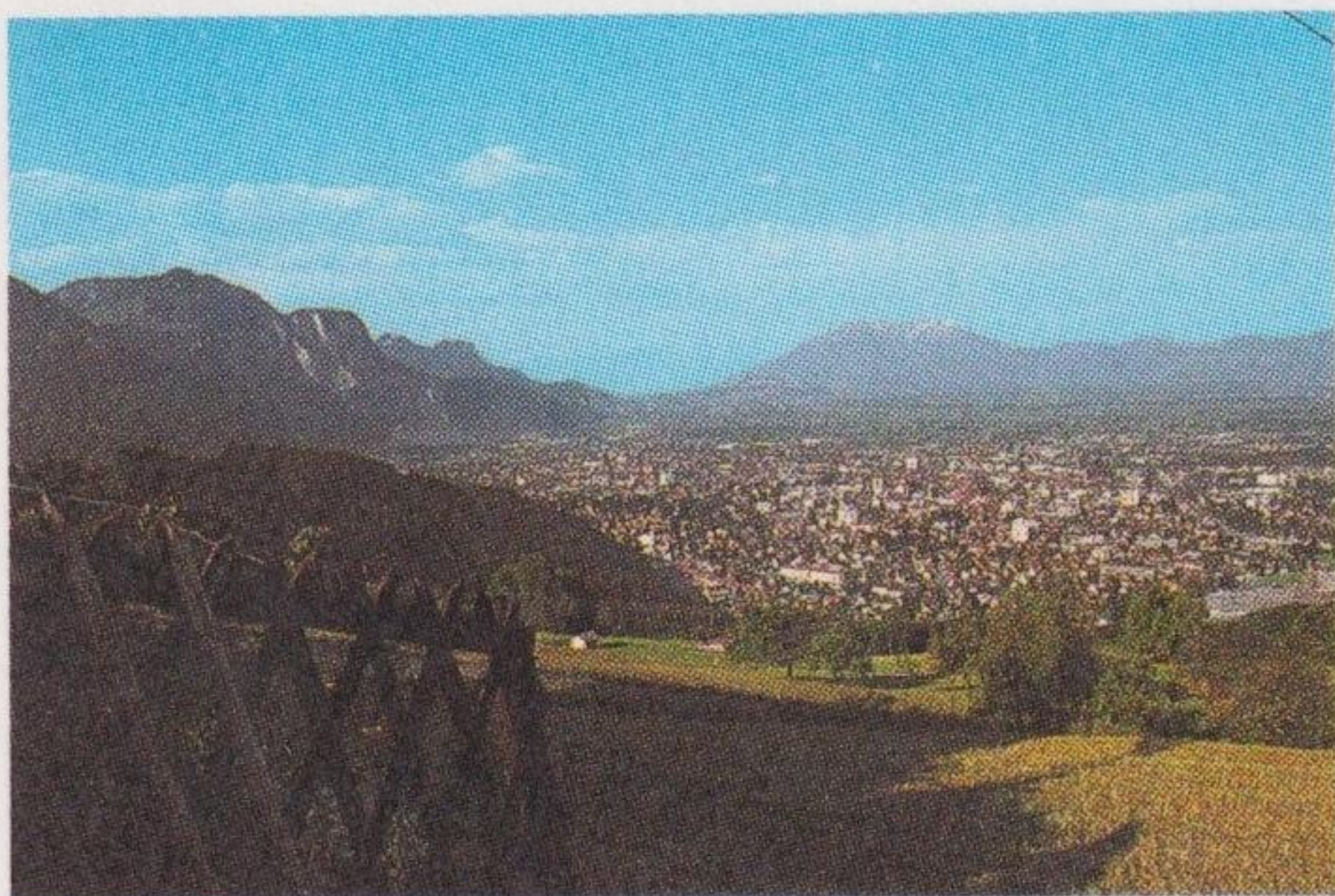

A-6850 DORNBIRN, die Messestadt Vorarlbergs
 Ausgangspunkt für wunderschöne Wanderungen auf gesicherten 170 km beschilderten Wegen; Wintersportplatz Bödele, Schilift (1150–1400 m); Rappenlochschlucht; Seilbahn zum Aussichtsberg „Karren“ (1000 m); Höhenluftkurort Ebnit (1075 m)
 Starting point for exceedingly beautiful walking tours on

Österreich – Ihr Urlaubsziel

Postkarte
Carte postale



A-4800 ATTNANG-PUCHHEIM, 415 m, Marktgemeinde
 Verkehrsknotenpunkt am Eingang ins Salzkammergut mit gut ausgebauter Infrastruktur. Schloß und Wallfahrtsbasilika Puchheim. Großes Freibad. Zentraler Ausgangspunkt für Ausflüge und Reisen
 Market town; traffic junction at the "entrance" of the Salzkammergut; excellent expanded infrastructure; castle and Puchheim pilgrimage basilica; large open air swimming

Österreich – Ihr Urlaubsziel

Postkarte
Carte postale

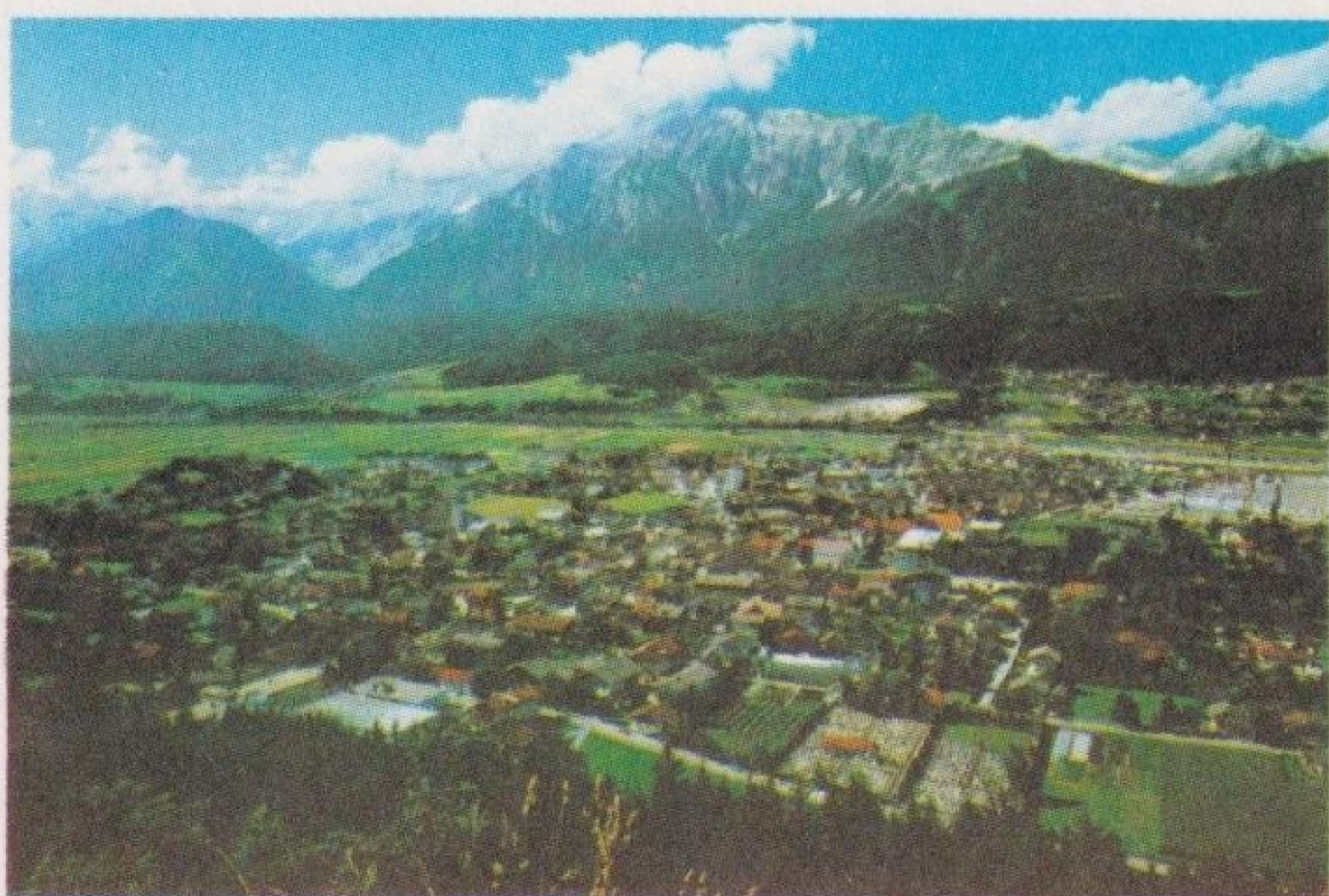

A-6112 WATTENS in Tirol, Austria, 567 m
 Sommer- und Wintersportplatz in Nähe Innsbrucks mit modernem Freischwimmbad und vielen Ausflugsmöglichkeiten. Ausgangspunkt in das Schi- und Wanderparadies Wattner Lizum
 Summer resort and winter sports centre near Innsbruck, modern outdoor swimming-pool, base for delightful excursions. Starting point for the Wattner Lizum, Eldorado of skiers and hikers

Foto: Fotostudio Lamprechter

95. Auflage/15

Österreich – Ihr Urlaubsziel

Postkarte
Carte postale



Absender:
Expéditeur:

A-
Postleitzahl – Code postal

Postleitzahl – Code postal

Bestimmungsort – Lieu de destination

Bestimmungsland – Pays de destination