

# 56. SGSSV-Auktion

Samstag, den 10. Juli 2021 in Burgdorf BE  
nach der Generalversammlung um ca. 13.30

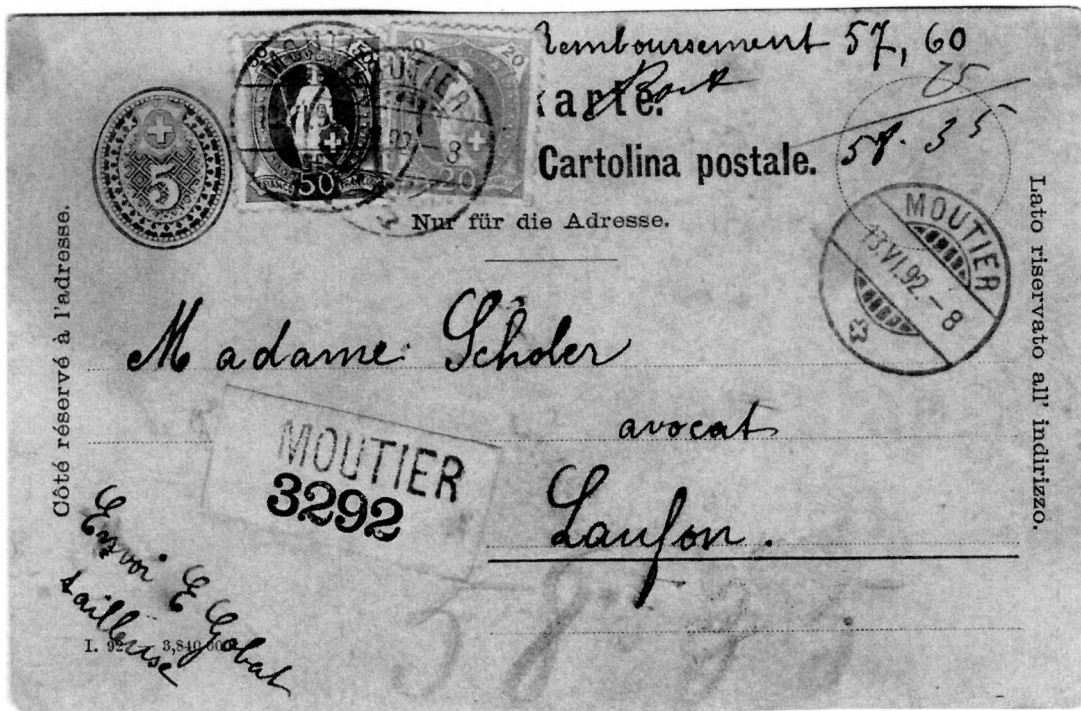

# Schweizerischer Ganzsachen-Sammler-Verein Société Suisse des Collectionneurs d'Entiers Postaux

Liebe Vereinsmitglieder,

Wie jedes Jahr möchte ich mich bei allen Einlieferern im Namen des Vorstandes und des Vereins recht herzlich bedanken. Auch diesmal kommen viele interessante Ganzsachen und Ganzstücke in der diesjährigen Vereinsauktion zur Versteigerung. Auf ein Wiedersehen mit unseren Vereinsfreunden in Burgdorf! Fall Ihr wegen Covid-19 bedenket hat und persönlich nicht erscheinen könnt, schickt doch bitte Eure Gebote per Post oder Email ab. Viel Freude beim Lesen des Auktionskataloges und Erfolg wünscht Euch allen

Armando Lualdi, Glarus

## Steigerungs-Skala

bis Fr. 20.00	Fr.	1.00
von Fr. 20.00 bis Fr. 50.00	Fr.	2.00
von Fr. 50.00 bis Fr. 100.00	Fr.	5.00
von Fr. 100.00 bis Fr. 500.00	Fr.	20.00
von Fr. 500.00 bis Fr. 1'000.00	Fr.	30.00
über Fr. 1'000.00	Fr.	50.00

## Versteigerungsbedingungen

Die Auktion findet am 10. Juli 2021 in Burgdorf BE, nach der Generalversammlung, um ca. 13.30 statt. Schriftliche Gebote bitte rechtzeitig mit beiliegendem Formular senden. Selbstverständlich werden wir Eure schriftlichen Gebote streng interessewährend vertreten.

Bei gleich hohen schriftlichen Geboten

- entscheidet der Posteingang
- Der Zuschlag für schriftliche Bieter erfolgt eine Stufe über dem zweithöchsten Gebot.

Gebote unter dem im Auktionskatalog angegebenen Ausruf werden nicht berücksichtigt.

Zum Zuschlag wird ein Aufgeld von 10% für den Verein erhoben, ausserdem die Versandkosten. Der Zuschlag verpflichtet zur Abnahme. Der Versand geht auf Risiko des Käufers (Einschreiben, falls nicht anders erwünscht.) Die Zahlung hat innerhalb von 14 Tagen nach Erhalt der Rechnung zu erfolgen.

Die Lose können ab dem 16. Juni 2021 wie folgt besichtigt werden: unter telefonischer Voranmeldung 055 640 40 45 (abends ab 20.15) beim Auktionator Armando Lualdi, sowie am 10. Juli 2021 ab 09.15 vor der GV in Burgdorf.

Fotokopien sind gegen frankierten Rückumschlag sowie 20 Rp. pro Kopie (2 Lose) in gültigen Schweizer Briefmarken zu erhalten. Schriftliche Gebote (A-Post) sind bis am 6. Juli 2021 an die Adresse des Auktionators Armando Lualdi, Adlergut 3, Postfach 1512, 8750 Glarus / per Email bis am 9. Juli 2021 an [armando.lualdi@bluewin.ch](mailto:armando.lualdi@bluewin.ch) / zu richten.

### Postbelege und Ganzsachen Ausland

001 Chile Ganzsachenumschlag, Valdivia 26. Jul 13, ZF, nach Näfels, Kt. Glarus	20.00
002 USA Postkarte 1c ° Los Angeles Mar 6, 1930, RS Abb. Damenmäntel Kamelhaare	20.00
003 Deutsches Reich, 4 PK 1935-1940 *, verschieden	7.00
004 Deutsches Reich, 3 PK 1934-1940 mit ZF, Destination Schweiz	12.00
005 Württemberg, Posten Ganzsachen (ink. je 1 GS USA und Suriname), interessant	30.00
006 Italien, ° Milano posta aerea 3 ott 25, Flug Mailand-Genf SF 25, Kat. 50.00	10.00

### Postbelege und Ganzsachen Schweiz

#### Briefumschläge (Tüblbriefe)

007 4-PrWZ 1 * Rückseite Hermann Aeschbacher Bern, Kat. 80.00	20.00
008 4-PrWZ 1 * M. Küpfer, Mittelstrasse, Bern, Kat. 80.00	20.00
009 28-PrWZ 5 * Ernst Zumstein, Briefmarkenhandl. Bern, Kat. 100.00	25.00
010 28-PrWZ 5 * Rückseite M. Küpfer Bern, Kat. 100.00	25.00
011 29-PrWZ 1 * Ernst Zumstein, Briefmarkenhandl. Bern, Kat. 60.00	15.00
012 29-PrWZ 3 * Postwertzeichengesch. Locher Bern, Kat. 80.00	20.00
013 32-PrWZ 3 * Ernst Zumstein, Briefmarkenhandl. Bern, Kat. 100.00	25.00
014 5 Balken ° Münsterlingen, Rückseite versch. Poststempel	8.00
015 12 ° Regensberg 25. VI 74, ZF Rp. 10, NN 1.55, bl. St. Gemeindeamman	10.00
016 13 ° Ballywil 17 I, ZF Rp. 10 + 10, NN Fr. 5.80, bl. St. Hochdorf-Gerichtspräsident	40.00
017 13 ° Sils. Doml 19. I 74, ZF SH Rp. 10+15, RS Klappe teilw. fehl., trotzdem schön	10.00
018 14 ° PD 10 X 72 Winterthur, nach Deutschland, sauber	10.00

#### Postkarten

019 PK 1 ° Bülach 30. XII 71, ZF Rp. 10, nach Bülach NN Fr 1.15, Ortsrayon, selten	100.00
020 PK 14 * Rückseite PrZD Vitznau-Rigi-Bahn, nicht kat.	140.00
021 PK 18 Kasten ° Aarau 5 Feb 68, ZF ZU69a (Kat. 300.00), NN Fr. 33,01	50.00
022 PK 26 ° Moutier 13. VI 92, mit ZF Rp. 50 + 20, Buntfrankatur	90.00
023 PK 26 III ° Bern 22. V 11 + 41 * VS + RS ZD Aktienbrauer. z. Gurten, Wabern-Bern	16.00
024 PK 26 III ° Acacias 7. V 93, ZF Rp. 10, Remboursement Fr. 1.20	8.00
025 PK 26 III ° Fehraltdorf 27. VI 03, Rückseite ZD Schweiz. Zündholz-, G. Fischer	6.00
026 PK 26 III ° Yverdon 24 mai 95, rembours. Fr. 3.15, ZF Rp. 10	8.00
027 PB 26 III ° Einsiedeln 3. V 02, RS Tuschzeichnung Schloss	24.00
028 PK 29 ° Regional-Yverdon-Ste.Croix 5. IV.00 + Stab ° Ste.Croix , nach I-Urbisaglia	10.00
029 PK 30 ° Basel 30. XII 93, ZF Rp. 10, R-Karte nach Basel	15.00
030 PK 31 ° Fribourg 3. X 00, Plattenfehler Sonne, ZF Rp. 10, nach D-Chemnitz, schön	20.00
031 PK 31 * Plattenfehler Sonne, sauber	12.00
032 PK 35 ° Einwurf D-Lörrach 17.07.08, in Aarau taxiert Rp. 20 + 5 (24A + 26A)	45.00
033 PK 39 ° Luzern 19. II 10, ZF Rp. 10, Nachnahme Fr. 1.45	5.00
034 PK 42 ° Furka-Passhöhe 5. IX 11, ZF 2 x Rp. 2 + 3, Type II und III, interessant	46.00
035 PK 44 ° Schuls 18. VII 10, ZF Rp. 5, nach D-Berlin, Kat. 50.00	25.00
036 PK 45 ° Basel 5. I 12, ZD Danzas, nach London kl. Archivschäden, schön	14.00
037 PK 47 ° Niesen-Kulm 11. X 10, RS Zeichnung 2 Damen und 2 Herren, sehr schön	34.00
038 PK 50 + 51 *, Büttenpapier, Auflage je 2'000 Ex, Kat. 120.00	30.00
039 PK 62a Pr-ZD4 Masch. ° Bern 8. VIII 21, A. Francke Bern	38.00
040 PK 67A Pr-ZD2 ° Brugg 1. V 19, Kat. 25.00	20.00
041 PK 68 ° Huswyl 27. IX 19, ZD A.G. Luzerner Kohlen-Werke	10.00

042 PK 68z ° Burgdorf 9. X 18 (Frühdatum im Kat. 12. VII 19!), Kat. 60.00	25.00
043 PK 69 ° Flums-St.Gallen 1. II 12, RS Zeichnung Geissbock! Schön	30.00
044 PK 70 ° Zürich 23. XI 18, Kat. 45.00	20.00
045 PK 74 ° Aarau 10. IV 23, ZF Rp., 10 + 5, nach D-Berlin, Kat. 75.00	38.00
046 PK 77 * vord.- + rückseit. Pr-Zudruck Sperrholz Ibus Basel, teilweise illustriert	12.00
047 PK 90 ° Bern 10. VI 25, nach D-Stuttgart, Vermerk „Mit Luftpost befördert“	18.00
048 PK 93F ° Sax 24. III 26, ZF 15 + 5/10, ° London, Weiterflug n. Singapore, selten	26.00
049 PK 95-009 SS ° Poste Aérienne Le Locle-Bâle 15. V 25, ZF Rp. 15, R-Flugpost	28.00
050 PK 96 * 20 + 20 auf 25 + 25 Cts., Kat. 40.00	7.00
051 PK 104-042 SS ° Schweiz. Landw. Ausstellung 12. IX 25 Bern	8.00
052 PK 107-006 ° Basel 27. I 28, mit vorders. Vignette Handarbeit. Geschw. Baur	8.00
053 PK 110-020 ° Zch 28. XI 26, ZF Rp. 50, n. Alexandrie d’Egypte, Schweiz. Afrikaflug	58.00
054 PK 114 Pr ZD2 * Abb. Ziegler-Wichse mit Eucalyptus, Kat. 80.00	35.00
055 PK 115-006 ° Zug 4. I 32, Pr-Zudruck Bally-Schuhe Verkauf Schoenenwerd, Best.	12.00
056 PK 122-030 Pr ZD8, Soloth. 9. X 30, Bild u. Stempel gleich, ZF Rp. 10, Kat. 60.00	28.00
057 PK 128-004 ° Arbon 7.8.96, Bild und Stempel gleich	7.00
058 PK 130-032 ° mit passendem Ortswerbbestempel Lausanne, ohne Adresse	8.00
059 PK 133-006 ° Bahnpost-Ambulant 28. XII 33, ZF 3 X Rp. 20, Exprès	8.00
060 PK 139-031 ° Bad Ragaz 3. XI 38, Bild und Stempel gleich	10.00
061 PK 139-050 ° 9. VI 37 SAP, Ab. Bern in Blumen 1937	8.00
062 PK 139-0185 ° Uffizi da posta svizzer 16. VIII 38, A21, Kat. 20.00	10.00
063 PK 139y-0152 ° mit passendem Ortswerbbestempel Lausanne, ohne Adresse	8.00
064 PK 141-032 * Abb. Bern – Postmuseum, sauber	8.00
065 PK 158-048 ° Luzern 17. X 42, Holandiahütte SAC-Lötschenlücke, M.6	12.00
066 PK 167-025 ° Lausanne 8. VI 46, nach Le Caire (Egypte), ZF Rp 90, R + Luftpost arabische Adresse und Text, echte Bedarfspost nach dem Krieg!!	20.00
067 PK 174 ° Huttwil 19. VI 54, nach D-Kaiserlauten, Kat. 380.00, ° sehr selten	190.00
068 KM 176A ° Le Caire-Kloten, nach Zürich, ägyptische Frankatur	15.00
069 PK 182-035 ° Tarasp 24. X 62, Bild und Stempel gleich	10.00
070 182-044 ° Rüti ZH 23. XI 59, Basel Zoolog. Garten, Panzernashörner, M.8	10.00
071 PK 182-095 ° Champéry 12.8.99, ZF Rp. 80, Bild und Stempel gleich	7.00
072 PK 182-0131 ° Flims Dorf 21.4.69, Bild und Stempel gleich	10.00
073 PK 182-0167 ° Hiltersfingen 29. VII 58, Bild und Stempel gleich, ZF/R-Karte	10.00
074 PK 182-0216 ° Rheinfelden-Soldbad, PrivatZD Luss Albert AG, schön	15.00
075 PK 182-0240 ° Tannenbodenalp 21.6.71, ZF Rp. 10, Bild und Stempel gleich	7.00
076 PK 182-0240 ° Unterterzen 6.5.96, ZF Rp. 60, Bild und Stempel gleich	7.00
077 PK 182-0242 ° Wangs 29.12.00, ZF Rp. 80, Bild und Stempel gleich	7.00
078 PK 188 ° Bellinzona Giornate Europee 5. XI 61, Fr. 2.00 portogerecht!	10.00
079 PK 193-011 ° Zürich-Flughafen 23. VII 99, ZF Rp. 40, Bild und Stempel gleich	10.00
080 PK 193-017 ° Ortswerbbestempel Bern, Bern Tierpark, junger Steinmarder, M.8	6.00
081 PK 193-026 * Crans sur Pierre, M.4, sauber	8.00
082 PK 193-045 Masch. SS ° 13.v.96, 850 J. Grindelwald, Bild und Stempel gleich	10.00
083 PK 193-068 Lenzerheide/Lai-Valbella Golfpl., Ortsw. ° Lenzerheide , M.15 selten	20.00
084 PK 193-068 Lenzerheide/Lai-Valbella Golfpl., ° Valbella 22. VII 96, MP.15 selten	20.00
085 PK 193-088 ° Pontresina 2.3.90, Bild und Stempel gleich, M.2	8.00
086 PK 193-0120 ° Wilderswil 14.5.96, Bild und Stempel gleich	8.00
087 PK 195-PKH 12 * Pfaff-Nähmaschine, Kat. 50.00	12.00

088 PK 203 ° Cresta 11.4.75, Helikopter-Notflug 75.38, Kat. 40.00, sauber	16.00
089 PK 203-PKH 5 * Zumstein - Marke Planetarium, Kat. 80.00	30.00
090 PK 203x ° Stampa 28.11.78, Pr.WZ-00.10 PTT aus M-Heft, neu, Kat. 70.00+	24.00
091 PK 205 ° Genève 5. I 76, ZF Kehrdruck Rp. 40 + 40, R-Karte	5.00
092 PK 207 ° APB 19.12.78, ZF Rp. 40, Pro-Juventute, R-Karte	4.00
093 PK 209 ° Kippel 17.12.81, Helikopter-Notflug 81.4, Kat. 30.00	12.00
094 PK 220 AmZD-1, ° Bern 4.4.95 Empf. Rudolf Walser, Stettlen	4.00
095 PK 221 ET-SS ° Ausst.Basl.Taube, ZF 80+SonderATM 60, 80 + 1.20, R-Karte, LP	16.00
096 PK 278 ° Jona 9.11.19, Pr-ZD SGSSV Herbst-Event 2019 Jona	6.00
097 Lot 6 ° Correspondenzkarten, 1871 – 1872	7.00
098 Lot 5 PK * Rück- u. Vorderseite versch. Zeichnungen, besichtigen	30.00
099 Lot 3 PK * und °, mit Zudruck Suchard, 1877-1878, günstig	14.00
100 Lot 14 PK * mit Zudruck, 1914-1920, besichtigen	28.00
101 Lot 6 PK * mit Zudruck 1930-1954, einige bessere dabei	50.00

### **Streifbänder**

102 SB 4c * trübrosa, Kat. 70.00, sauber	10.00
103 SB 13 ° Zürich, 2 Exemplare ZF Rp. 3 Ziff.+Kreuz, nach Antwerpen	30.00
104 SB 14 ° Kreuzlingen 3. IV 95, Thurgauische KB, Agent. Kreuzlingen	8.00
105 SB 14 ° Volketswil 17. VIII, Doppelprägung der Sterne	80.00
106 SB 14 ° Genève 17. XI 94, ZF Rp. 10 + 5, Doppelstreifband nach D-Hamburg	45.00
107 SB 14 ° Lutry 1. XI 96, Doppelstreifband nach Dornach (Elsass)	7.00
108 SB 14 ° Zürich 13. IV 94, ZF Rp. 2 + 3, Doppelstreifband nach Alexandrie! Selten	80.00
109 SB 14 ° Basel 8. XI 87, Doppelstreifband nach Hainichen, Sachsen	10.00
110 SB 17 °, 2 Exemplare, einfache und doppelte Gewichtsstufe, nach F-Paris	8.00
111 SB 19 ° Zürich 9. VIII 06, ZF Rp. 3 Ziff.+Kreuz, nach Buenos Aires	30.00
112 SB 19 ° St. Gallen 26. VI 20, ZF Rp. 15 Tellkopf, n. Buitenzorg, Niederländ. Indien	12.00
113 SB 19 ° Burgdorf 15. VI 08, ZF Rp. 3 ZU 102	16.00
114 SB 20 ° Zürich 25. VIII 06, ZF Rp. 20 ZU 86A, nach I-Pinerolo	18.00
115 SB 22 ° Zürich 17. VIII 08, ZF Rp. 5 + 15, nach Fiume	15.00
116 SB 28 ° Lausanne-Gare 26. X11, Zudruck Au Progrès C. Picard, Lausanne	16.00
117 SB 28 ° Ambulant 21. IX 09, ZF Rp. 3 ZU 118 Type I,	40.00
118 SB 28 + 31 als Briefe verwendet, ° Bern mit ZF, interessante Belege	8.00
119 SB 30 ° Lausanne-Gare 15. X 15, Zudruck Feuille Financière, Lausanne	12.00
120 SB 32 Aushilfs ° Luzern-Flüelen 2. II 20, Abs. Mission Indien, nach Brugg	30.00
121 SB 34 ° Genève 21. I 21, ZD Toujours Gratis, Guide du Cultivateur, ZF Rp. 2	8.00
122 SB 38 PrWZ-1 ° Rütli 5. II 24, Schweiz. Pflanzenfreund, Kat. 50.00	22.00
123 SB 44 ° Zürich 24. VIII 28, Kat. 400.00, schön, sehr selten	200.00
124 SB 45 ° Zürich 20. VII 29, ZF 7 x Rp. 7 1/2, 8-fache Gewichtsstufe, selten	50.00
125 SB 45 ° Genève 27. IX 28, Kat. 50.00, sauber	20.00
126 SB 45 ° Bern 7. I 28, nach Stamboul, seltene Destination	20.00
127 SB 46 ° Bahnpost-Ambulant, ZF Rp 7 ½ nach F-Aix les Bains	14.00
128 SB 49 Fragment ° St. Gallen 5. III 35, mit Freistempel-Et. Rp 5, E.B.St-G., selten	8.00
129 SB 51 rot. SS ° 1. III 43, 100 J. Schweiz. Postmarke, ZF Rp. 6 aus Block	5.00
130 Spezialposten Streifbänder. Bogen und Bogenteile, ganze Auslieferungsposten, von Hand voradressierte Bogen, dabei auch Privatganzsache.	150.00

### **Empfangsscheine / IAS**

131 No. 14 ° Telegr. & Teleph. 15. IX 1917, adressiert an Kdo.Füs.Kp II 56, Kat.50.00	14.00
132 Antwortschein Nr. 1 ° Bern 11. X 07, Kat. 50.00	10.00

### **Frankobelege / Frankomarkenumschläge**

133 Umschlag, Franco orange ° St. Gallen 11.6.81 PTT	14.00
134 Franco-Zettel Nr. 5 + 5 Ab ** Fünferstreifen, Kat. 270.00	45.00
135 Umschlag No. 320, Frankomarken Rp. 2, 500 in 10 Blättern, RS ° WZC 3VII94	20.00
136 Umschlag No. 320b, Frankomarken Rp. 5, 500 in 10 Blättern, RS ° WZC 11VI93	20.00
137 Umschlag No. 320b, Frankomarken Rp. 5, 500 in 10 Blättern, RS ° WCZ 11XII93	20.00
138 Umschlag No. 320b, Francomarken Rp. 5, 500 in 10 Blättern, RS ° WCZ 28XII01	20.00
139 Umschlag No. 320c, Frankomarken Rp. 10, 500 in 10 Blättern, RS ° WCZ 26II91	14.00
140 Umschlag No. 320h, Frankomarken Rp. 40, 500 in 10 Blättern, RS ° WZC 26II90	20.00
141 Umschlag No. 320b FWCIe, Frankom. Rp 5, 500 in 10 Blättern, RS ° WZK 25III13	20.00
142 Umschlag Europa 500 Frankom. 30c, 150 Fr. P 320-VIII 57, RS Rollen° WZ17.8.59	20.00
143 Umschlag SAC 1863-1963 500 Sondermarken zu 10c 50 Fr., RS Rollen° WZ15.1.63	20.00

### **Privatganzaschen (Nummerierung Zumstein Katalog/Handbuch SGSSV)**

144 PrU 1/PBU 001 ° Travers 23. XI 27, meubles Bachmann Frères, Travers	8.00
145 PrU 1/PBU 001 ° Wangen a/A. 30. X 07, Fréd. Obrecht Wangen	8.00
146 PrU 1/PBU 001 ° Bern 23. XI 07, Postwertzeich. Locher, Abb. Marke Rumänien	16.00
147 PrU 1/PBU 001 * Schweiz. Depeschen-Agentur, Bureau Zürich	10.00
148 PrU 1/PBU 001 * Neutagblatt, Schweiz. Depeschen-Agentur Zh., schön	10.00
149 PrU 2/PBU 002 ° Fribourg 4. XII 07, Caisse de Ville Fribourg, sauber	10.00
150 PrU 2/PBU 002 ° Chaux-de-Fonds, Achille Hirsch, ZF Rp. 5	10.00
151 PrU 3/PBU 003 ° Ambulant 28. V 10, Achille Hirsch, sauber	14.00
152 PrU 3/PBU 003 ° Zürich 16. XI 07, Bareiss, Wieland & Co., RS illustr. Mittelfalte	24.00
153 PrU 4/PBU 004 ° Rheinfelden 3. VIII 15, Achille Hirsch, sauber	30.00
154 PrU 5/PBU 005 ° Chaux-de-Fonds, Achille Hirsch, ZF Rp. 10, nach I-Milano	50.00
155 PrU 5/PBU 005 * H. Eidenbenz Zürich, Nachfolger G. Eidenbenz	6.00
156 PrU 5/PBU 005 * Ls Meyer. Pharmacien, Genève	6.00
157 PrU 5/PBU 005 * Allianz Versicherungs-Aktien-Gesellschaft Berlin	10.00
158 PrU 5/PBU 005 * Schweiz. Rennverein, Sektion Bern, schön	8.00
159 PrU 200/PBU 205 * Schweiz. Rennverein, Sektion Bern, schön	10.00
160 PrU 202/PBU 206 * Schweiz. Rennverein, Sektion Bern, schön	10.00
161 PrU 6/PBU 006 ° Bern 23. XII 07, Weinhandlung Fischer, Vassali & Mauch	5.00
162 PrU 6/PBU 006 ° Neuchâtel 27. VI 08, Anciens belletriens neuchâtelois	7.00
163 PrU 6/PBU 006 Rasierklingen ° Bern 17. VIII 08, Knoll, Salvisberg & Cie.	10.00
164 PrU 6/PBU 006 ° Basel, A. Sarasin & Cie. Basel, an GD SBB, gefalten	5.00
165 PrU 6/PBU 006 ° Basel 5. V 08, Ernst Dreyfus, Basel	4.00
166 PrU 6/PBU 006 ° Genève 17. XII 08, Agence Générale des Journaux, selten	8.00
167 PrU 6/PBU 006 ° Genève 6. I 09, Randon-Friederich, Abb. Medaillen, schön	12.00
168 PrU 6/PBU 006 ° Rorschach, Konkursamt Rorschach, sauber	7.00
169 PrU 6/PBU 006 ° St. Gallen 13. I 09, Museums-Gesellschaft St. Gallen, sauber	10.00
170 PrU 6/PBU 006 ° Vallorbe 30. III 08, Georges Grobet	7.00
171 PrU 6/PBU 006 ° Zürich & Co., Kugler & Co., sauber	4.00
172 PrU 6/PBU 006 ° Zürich A. Gasparinetti, Zürich, nicht häufig	10.00

173 PrU 6/PBU 006 ° Zürich 30. I 08, H. Corrodi-Hafter, Nf. Gujer, nicht häufig	7.00
174 PrU 6/PBU 006 ° Zürich 13 XI 08, Schweiz. Wirteverein, schön	10.00
175 PrU 6/PBU 006 ° St. Gallen , Schweiz. Buchdrucker-Verein, Grossformat seltene Privatganzsache	24.00
176 PrU 7/PBU 007 ° Schlieren 4. V 08, Schweiz. Wagonfabrik Schlieren AG,	4.00
177 PrU 7/PBU 007 ° Basel 20. III 08, Steuerverwaltung Basel,	4.00
178 PrU 7/PBU 007 ° Zürich 27. II 08, Gebr. Pestalozzi, Zürich	3.00
179 PrU 7/PBU 007 ° Frauenfeld 15. II 10, H. Häberlin, Fürsprech, grossform., selten	14.00
180 PrU 7/PBU 007 ° Luzern 11. IX 08. Boucherie-Charcu. Kauffmann, Abb.RS selten	18.00
181 PrU 8/PBU 008 ° Genève 11. II 08, Randon-Friederich, Abb. Medaillen, schön	12.00
182 PrU 8/PBU 008 ° Minusio 29. VII 08, RS Abb. Confituren Petits Pois, hübsch	12.00
183 PrU 8/PBU 008 ° Neuchâtel 30. V 08, Fabr. Clichés Montbaron & Gautschi, schön	12.00
184 PrU 8/PBU 008 ° Richterswil 6. X 09, AG Kesselschmiede Richterswil	4.00
185 PrU 8/PBU 008 ° Neuenegg ° 23. III 08, Nestlé and Anglo-Swiss Condensed Milk Co. Vevey, meistens nur Vorderseite vorhanden!!	12.00
186 PrU 8/PBU 008 ° Schaffhausen 11. I 09, Schoeller, Chessex & Cie.	4.00
187 PrU 8/PBU 008 * Schweiz. Volksbank, Post-Fach, Bern, sauber	10.00
188 PrU 8/PBU 008 ° Bern V 08, La Générale Allg. Lebensversicher. R. Heimel	4.00
189 PrU 8/PBU 008 ° Zürich 14 6. I 09, Richard Veesenmeyer Zürich	4.00
190 PrU 8/PBU 008 * Balsiger-Streit & Co. Bern	6.00
191 PrU 8/PBU 008 * Jules Perrenoud & Cie à Cernier, schöne Abbildung	12.00
192 PrU 9/BPU 009 ° Baden 13.VI 14, H. Stauber, Lehrer/Abs. gestrichen, nicht häufig	10.00
193 PrU 10/PBU 010 ° Eggiwyl 26. XI 21, G. Kypfer, Amtsnotar, ZF Rp. 5 + 10	18.00
194 PrU 13/BPU 023 ° Bern 26 VIII 10, Postwertzeichen-Geschäft Locher, Abb. Alben	6.00
195 PrU 13/BPU 023 ° Lausanne-Gare, Banque d'Escompte et de Dépôts	3.00
196 PrU 13/PBU 023 ° Langnau 12. VIII 12, Gustav Kienzle & Cie. Langnau	12.00
197 PrU 14/BPU 026 Masch. ° 25. IX 16, Basler Handelsbank, Wechselstube Zürich	4.00
198 PrU 14/PBU 026 * Zürcherischer Kantonaler Lehrerverein, nicht häufig	5.00
199 PrU 15/BPU 027 ° Zürich 19 I 21, RS Hauptpostfach 20674, ZF Rp. 2	10.00
200 PrU 15/PBU 027 Masch. ° Bern 3 VI 19, Deposito-Cassa der Stadt Bern	4.00
201 PrU 15/PBU 027 Masch. ° Bern 30 I 18, „Bund“ Bern, An die Poststelle	6.00
202 PrU 15/PBU 027 ° St. Gallen 30. IX 19, August Niedermayr Heiligkreuz	6.00
203 PrU 18/PBU 030 Masch. ° Landi 28. III 14, SLA, weitergeleit. nach Brochia Guardia	10.00
204 PrU 18/PBU 030 ° Basel 6. I 14, C. Gutzwiller & Co, Basel, gelbes Papier	3.00
205 PrU 18/PBU 030 ° Basel 16. III 11, C. Gutzwiller & Co, Basel, graues Papier	3.00
206 PrU 18/PBU 030 ° Zürich 13. II 13, Basler Handelsbank, Wechselst. Zürich	3.00
207 PrU 18/PBU 030 ° Zürich 24. VII 12, Eduard Walker, Zürich II, Autogarage Central	6.00
208 PrU 18/PBU 030 ° Mellinger 22. I 10, Cartonnagen-Fabrik & Lithographie	5.00
209 PrU 18/PBU 030 ° Stäfa, Asyl für Nerven- und Gemutskranke in Meilen, grossf.	12.00
210 PrU 19/PBU 031 ° Zürich 5. I 17, E. Osswald Delikatessen Zürich, schön	14.00
211 PrU 19/PBU 031 ° St. Gallen 15.VIII 13, alte Fa. annull./neue zugeodr. Gschwend	12.00
212 PrU 19/PBU 031 ° Hägendorf 21. III 17, Elektra Untergäu	4.00
213 PrU 19/PBU 031 * Elektra Untergäu Genossensch. Hägendorf, Wotan Glühbirne	15.00
214 PrU 20/PBU 032 ° Basel 29. VI 26, Musikschule u. Konservat. Basel, Schulgeld	4.00
215 PrU 20/PBU 032 ° Zürich 5. IV 22, RS Hauptpostfach 20674	3.00
216 PrU 20/PBU 032 ° Basel 9. XI 21, Postfach 20548 Basel-1	3.00
217 PrU 20/PBU 032 * Staatsforstverwaltung des Kantons Bern, sauber	7.00

218 PrU 21/PBU 033 ° Luzern 8. V 28, Doetscher, Grether & Cie. AG Basel	10.00
219 PrU 21/PBU 033 ° Bern 11. IV 27, W. Kern Handelsagentur	6.00
220 PrU 21/PBU 033 ° Bern 22. IX 26, W. Kern Handelsagentur, The Marine, Variante	6.00
221 PrU 21/PBU 033 ° Neuchâtel, Colomb & Röthlisberger, Cours urgent	6.00
222 PrU 21/PBU 033 ° Lausanne 7. III 28, F. Kaiser Grande Papeterie	12.00
223 PrU 22/PBU 034 ° Neuchâtel 10. X 27, Colomb & Röthlisberger, Cours urgent	8.00
224 PrU 23/PBU 011 ° St. Gallen 20. XII 11, J.G. Anderes St. Gallen	5.00
225 PrU 23/PBU 011 ° Biel 10. V 11, Rolladen-Fabrik Carl Hartmann, Biel-Bienne	4.00
226 PrU 23/PBU 011 ° Genève 10. XII 14, Beauver & Métra à Genève, selten	9.00
227 PrU 23/PBU 011 ° Richtersw. 13. VI 11, J.Gattiker-Eschm./ZD Tit.LagerhausVerw.	10.00
228 PrU 23/PBU 011 ° Orbe 30. XI 14, Jules Rod Orbe Grands Moulins	6.00
229 PrU 23/PBU 011 ° Luzern 6. III 14, Fr. Kümmin-Beul, Briefmarkenhandlung	10.00
230 PrU 23/PBU 011 ° Locle 4. VI 14, Chs & Ls Huguenin Locle, Abr. Fabrikgebäude	10.00
231 PrU 23/PBU 011 * Sekretariat des Schweiz. Buchdruckervereins Zürich	12.00
232 PrU 23/PBU 011 ° Zürich 18. XI 10, RS ill. ZD Kugellager Pat. D.W.E.	18.00
233 PrU 23/PBU 011 ° Basel 24. VIII 14, Volksmagazin Basel, Abb. Gebäude, schön	10.00
234 PrU 23/PBU 011 ° Bern 14. VII 14, Stucker & Zesiger, RS Cigarren, Cigaretten	10.00
235 PrU 26/PBU 014 ° Basel 9. IX 09, Fritz Loeliger-Jenny, Basel, R-Brief	14.00
236 PrU 26/PBU 014 ° St. Gallen 19. II 18, Kreisagentur St. Gallern SUVA, ZF Rp. 10	15.00
237 PrU 27/PBU 015 ° Bern 29. IX 20, Gaswerk und Wasserversorgung Bern, R-Brief	6.00
238 PrU 27/PBU 015 ° Chaux-de-Fonds 6. VI 13, Fabr. Vulcain Ditisheim, RS Montre	12.00
239 PrU 28/PBU 016 ° Chur 23. II 22, Chur, Postfach No. 20,218, R-Brief	14.00
240 PrU 28/PBU 016 ° Luzern 19. IX 19, SUVA Luzern, R-Brief	10.00
241 PrU 28/PBU 016 ° Aarau 16. VII 18, Kreisagentur Aarau SUVA, R-Brief	12.00
242 PrU 28/PBU 016 ° Bern 15. X 20, Eidgen.Steuerverw. weitergel., grossform.	12.00
243 PrU 31/PBU 020 ° Bern-Bundeshaus 19. IV 21, Eidgen.Steuerverw. grossform.	18.00
244 PrU 31a/PBU 019u ° Zürich 24. V 21, Pfister & Duttweiler, NEU Unterdr. braun!	28.00
245 PrU 35/PBU 035 ° Menziken 12. II 17, Aluminumfabrik Gontenschwil	4.00
246 PrU 35/PBU 035 ° Montreux 15. VI 17, J. De Muralt & A. Veyrassat, avocats	5.00
247 PrU 35/PBU 035 * Kesselring & Cie., Romanshorn, selten	12.00
248 PrU 35/PBU 035 ° Zürich 1. XII 25, Volksversicherung, schön, umgeleitet	10.00
249 PrU 35/PBU 035 ° Biberist 28. IX 26, Papierfabrik Biberist b. Solothurn	3.00
250 PrU 35/PBU 035 ° Madretsch 31. VII 26, Gebrüder Schnyder, Seifen-Fabrik	3.00
251 PrU 35/PBU 035 ° Hägendorf, Elektra Untergäu, einfache Unterlinie	4.00
252 PrU 35/PBU 035 ° Hägendorf, Elektra Untergäu, doppelte Unterlinie	4.00
253 PrU 35/PBU 035 ° Genève 12. V 16, Société Suisse d'Alimentation, schön	12.00
254 PrU 35/PBU 035 ° Tavannes 14. VI 15, Tav. Watch, RS Grande Prix Berne 1914	10.00
255 PrU 35/PBU 035 ° Zürich 4. III 15, RS ZD Abb. Horizontalbohrmaschine, schön	12.00
256 PrU 36/PBU 036 ° Zürich 29. X 26, Elektrizitätswerk Stadt Zürich, Fenstercouv.	4.00
257 PrU 36/PBU 036 ° Thun 16. XII 26, RS Bälliz 65	6.00
258 PrU 36/PBU 036 Masch. ° St. Gallen 28. VIII 23, Dr. med. H. Bärlocher	8.00
259 PrU 36/PBU 036 Masch. ° Basel, Simonius Vischer & Co Basel	8.00
260 PrU 36/PBU 036 ° Davos-Platz, Chur, Postfach Nr. 4057, grünes Papier	4.00
261 PrU 36/PBU 036 ° Davos-Platz, Chur. Postfach No. 4057, gelbes Papier	4.00
262 PrU 36/PBU 036 ° Genève 12. XII 22, Ville de Genève, service électrique	4.00
263 PrU 36/PBU 036 ° Hägendorf, Elektra Untergäu, feinere Schrift	4.00
264 PrU 36/PBU 036 ° Hägendorf, Elektra Untergäu, grobere Schrift	4.00



265 PrU 36/PBU 036 ° Zürich-Enge, Volkversich.Schweiz. Lebensvers.u.Rentenanst.	6.00
266 PrU 36/PBU 036 Masch. ° St. Gallen 21. X 26, Litographie P. Weiskönig	8.00
267 PrU 36/PBU 036 ° Genève 26. XI 24, Trullas & Cie. S.A., grünes Papier	4.00
268 PrU 36/PBU 036 ° Genève 25. VI 28, Trullas & Cie. S.A, gelbes Papier	4.00
269 PrU 37/PU 037 ° Bern 5. X 28, RS Schwanengasse 3, Bern, im HB nicht katalog.	12.00
270 PrU 40/PBU 040 Masch. ° Winterthur 27. VII 20, Verb. ostschw. Landwirt. Genoss.	6.00
271 PrU 40/PBU 040 Masch. ° Lausanne 1. V 20, Etablissements Dumoulin	4.00
272 PrU 40/PBU 040 ° Bern-Bundeshaus 12. III 19, Schweiz. Volkswirtschaftsdep. IKW	10.00
273 PrU 40/PBU 040 ° Bern-Mattenhof 22. VIII 18, Hasler A.G. Bern	5.00
274 PrU 40/PBU 040 ° Zürich, 16. VII 19, Syndicat Fabricants Suisses Savons	4.00
275 PrU 40/PBU 040 ° Zug 31. XII 19, Seifenfabrik Zug – Suter, Moser & Cie.	3.00
276 PrU 40/PBU 040 ° Grüneck b. Müllheim 16. XII 20, Weberei Grüneck	3.00
277 PrU 40/PBU 040 ° St. Gallen 31. III 20, A. Niederer & Cie. St. Gallen	3.00
278 PrU 40/PBU 040 ° Menziken 15. IV 18, Aluminiumwarenfabrik Gontenschwil	3.00
279 PrU 40/PBU 040 ° Ambulant 6. I 19, J. de Muralt & A. Veyrassat, Montreux	3.00
280 PrU 40/PBU 040 ° Bahnpost, Kesselring & Cie. Romansh., als Antwortcouv. verw.	4.00
281 PrU 40/PBU 040 ° Neuchâtel 5. VIII 18, E. Strittmatter etc., Avocats, umgeleitet	6.00
282 PrU 40/PBU 040 ° Chur 24. X 17, Chur, Postfach No. 20,218, R-Brief	10.00
283 PrU 40/PBU 040 ° Zürich 29.VI 20, Volksversicherung, schön	10.00
284 PrU 40/PBU 040 ° Carouge 17. III 19, Vinaigrerie Paul Chirat, schön	70.00
285 PrU 41/PBU 041 ° Zug 3. V 21, Suter, Moser & Co. Seifenfabrik	5.00
286 PrU 41/PBU 041 ° Winterthur 21. IV 21, Verb. Ostschweiz. Landwirt. Genossen.	4.00
287 PrU 41/PBU 041 ° Winterthur 26. V 24, Verb. Ostschweiz. V.O.L.G	4.00
288 PrU 41/PBU 041 ° Entlebuch 11. VII 22, Gebrüder Ackermann	4.00
289 PrU 41/PBU 041 ° Wangen 18. III 21, Tuchfabik Wangen a/Aare, Abb. Fabrik	10.00
290 PrU 41/PBU 041 ° Romanshorn 23. I 22, Kesselring & Cie., Romanshorn	4.00
291 PrU 41/PBU 041 ° Wädenswil 1. III 24, P. Blattmann, Metallwaren-Fabrik	4.00
292 PrU 41/PBU 041 ° Montreux 6. IV 22, J. de Muralt & A. Veyrassat, avocats	4.00
293 PrU 41/PBU 041 ° Lausanne 5. III 23, Niess & Béguin, Avocats	4.00
294 PrU 41/PBU 041 ° Bern-Bundeshaus 29. XII 23, Eidg. Volkswirtschaftsdep.	6.00
295 PrU 41/PBU 041 ° Zürich 16. IX 24, Maurer Stüssi, Tel. Selnau 5962, schön	12.00
296 PrU 41/PBU 041 ° Zürich 5. V 24, Maurer Stüssi, Tel. Selnau 19.10, überdruckt	12.00
297 PrU 41/PBU 041 ° Zürich, 10. VII 24, Ruegg-Naegeli & Cie. RS ZD Coupons simpl.	12.00
298 PrU 42/PBU 042 ° Tavannes 9. VI 25, Tavannes Watch Co. S.A.	18.00
299 PrU 42/PBU 042 ° Tavannes 28. X 29, Tavannes, Watch Co. S.A., Variante Druck	18.00
300 PrU 42/PBU 042 ° Bischofszell 6. VII 26, Carton- und Papierfabrik G. Laager	15.00
301 PrU 42/PBU 042 ° Lausanne 23. II 25, Francillon & Cie., Lausanne, schön	22.00
302 PrU 42/PBU 042 ° Basel 12. III 25, Heinrich Franck Söhne	12.00
303 PrU 43/PBU 043 ° Zürich 31. XII 25, Schweiz. Spinner-, Zwirner- u. Web.-Ver.	4.00
304 PrU 43/PBU 043 ° Masch. ° Winterthur 4. XII 26, Verb. Ostschw.Landwirt. Genoss.	6.00
305 PrU 43/PBU 043 ° Wädenswil 19. VII 27, Hochstrasser & Cie. Hutfabrik, schön	12.00
306 PrU 43/PBU 043 ° Wädenswil 30. X 29, Hochstrasser & Cie, Hüte Monaco/Capri	15.00
307 PrU 43/PBU 043 ° Schaffhausen 8. III 30, Spätverw., Chessex & Cie. Schaff.Wolle	12.00
308 PrU 47/PBU 047 ° Tavannes 26. II 29, Tavannes Watch Co. S.A., Abb. Fabrik	18.00
309 PrU 47/PBU 047 ° Bern 16. IV 29, Scharplaz & Kölla, Fenstercouv., schön	16.00
310 PrU 47/PBU 047 ° Zürich-Selnau 1. IV 25, F. Nordmann Zürich, Fenstercouv.	14.00
311 PrU 47/PBU 047 ° Chaux-de-Fonds 18. V 28, L'information Horlogère Suisse	16.00

312 PrU 48/PBU 048 ° Basel 21. XI 28, Simonius, Vischer & Co., Kat.	130.00	46.00
313 PrU 200/PBU 203 * Huguenin Frères & Co, Le Locle, sauber		5.00
314 PrU 201/PBU 200 * Bierhaus Zur Freieck. Bern, Joseph Michaud, nicht kat.		10.00
315 PrU 210/PBU XXX * Luzerner Kantonalbar, sauber (selten in dieser Erhaltung)		12.00
316 PrU 211/PBU 212 * RS E. Ruef, Bern, sauber		10.00
317 PrU 211/PBU 212 * P. Gonset-Henrioud, Yverdon, sauber		10.00
318 PrU 214a/PBU 222a * M. Küpfer, Mittelstrasse, Bern, sauber		8.00
319 PrU 215/PBU 213 * Luzerner Kantonalbank, sauber		15.00
320 PrU 218/PBU 219 * Manfred Dür, Burgdorf durchgestr. Zürich, sauber		12.00
321 PrU 236/PBU 258 * Elektra Untergäu Genossenschaft, Hägendorf, selten		18.00
322 PrU 237/PBU 268 * Steuerkassier. Arbon, adressiert – wie alle dieser Ausgabe!		16.00
323 PrU 244/PBU 260 * Maschinenfabrik Wängi A.-G., selten!		20.00
324 PrU 252/PBU 247 ° Chur 29. VIII 19, Chur, Postfach No. 20,218, gefalt., günstig		30.00
325 PrU 253a/PBU 249a ° Dietlikon 5. V 24, Walder & Co, Brüttsellen		60.00
326 PrU 260/PBU 272 ° Fribourg 1. II 09, Caisse Hypothécaire Fribourg		40.00
327 PrU 264/PBU 277 ° Bern-Bundeshaus 29. III 21, Eidg. Volkswirtsch. Handelsabt.		15.00
328 PrU 264/PBU 277 ° Ambulant 18. II 21, Kesselring & Cie., Romanshorn		14.00
329 PrU 264/PBU 277 ° Langnau 9. III 21, Reichen, Lauterburg & Cie.		16.00
330 PrU 266/PBU 280 ° Genève 2. I 22, Ville de Genève, Service électrique		20.00
331 PrU 272/PBU 286 ° Basel 7. II 27, Flugpost Pestalozzi		25.00
332 PrU 300/PBU 300 * Kesselbach & Comp. Altdorf Uri, sauber		24.00
333 PrP 1/PPK 001 ° Bern 29. I 06, Konsumgenossenschaft Bern		5.00
334 PrP 1/PPK 001 * E. Hossmann Bern, sauber		3.00
335 PrP 2/PPK 002 * Wernle & Cie., Zürich Drogerie, unten wenig unsauber		3.00
336 PrP 3/PPK 003 ° Locarno 16. X 25, Conf. Patto Lugano, Instit.Hydro.Dr.Tacke		80.00
337 PrP 4/PPK 004 * Schweiz. Uhrmacher-Journal, Zürich, sauber		10.00
338 PrP 4/PPK 004 * Centralbank-Zeitung, Abo-Quittung 1907, sauber		10.00
339 PrP 6/PPK 006 ° Frauenfeld 4. XII 08, RS Orchester Frauenfeld		6.00
340 PrP 6/PPK 006 ° Winterthur 27. III 09, Seifen Schnyder		7.00
341 PrP 6/PPK 006 * Hans Emmenegger Maler, Emmenbrücke, sauber		4.00
342 PrP 8/PPK 008 ° Chur 24. IV 08, Bündn.Weisenunterst.ver. NN, St. violett 1908		6.00
343 PrP 8/PPK 008 ° Chur 6. XI 08, Bündn.Weisenunterst.ver. NN 1908, Variante		6.00
344 PrP 8/PPK 008 * Banque G. Art & Cie Genève, sauber		4.00
345 PrP 9/PPK 009 ° Rüti 14. XI 08, Albert Rebsamen		8.00
346 PrP 9/PPK 009 ° Bern 24. II 08, Confidentia NN Fr. 6.95		8.00
347 PrP 9/PPK 009 * Banque G. Art & Cie Genève, sauber		8.00
348 PrP 10/PPK 010 * Banque G. Art & Cie Genève, sauber		10.00
349 PrP 41/PPK 025 ° Bern 18. II 10, Paul Heuberger		10.00
350 PrP 41/PPK 025 ° Bern 20. IX 11, Paul Heuberger, Rahmen-Variante		10.00
351 PrP 45/PPK 029 ° Genève 20. IX 16, Société Suisse d'Alimentation		12.00
352 PrP 45/PPK 029 ° Kemptthal 8. V 15, Fabrik von Maggis Nahrungsmitteln		6.00
353 PrP 45/PPK 029 ° Lachen-Vonwil 5. I 14, Schweiz. Vereinigung für Heimatschutz		14.00
354 PrP 45/PPK 0029 ° Cernier 26. X 12, Fabrique Suisse Meubles Perrenoud, schön		40.00
355 PrP 47/PPK 031° Brenzikofen 29. X 26, RS Einlad. Taubstummengottesdienst		18.00
356 PrP 48/PPK 032 ° Brenzikofen 1. VIII 27, RS Einlad. Taubstummengottesdienst		18.00
357 PrP 48/PPK 032 ° R. Burger SGSSV, Burg, Posten 5 Karten, Kat. 100.00		30.00
358 PrP 55/PPK 036 ° Le Mont 30 XI 23, Ligue Vaud. contre la Tuberculeuse, Eckfalte		12.00

359 PrP 55/PPK 036 ° Worblaufen 3. VIII 25, Gebr. Schenk Frères, PK Schreibmasch.	16.00
360 PrP 55/PPK 036 ° Sulgen 16. IV 27, Confitüren Lenzburg, Abb. Erdbeeren, schön	16.00
361 PrP 56/PPK 037 Masch. ° Basel Mustermesse 15 X 26, Abb. Gr. St. Bernhard an der Mustermesse gratis verteilt (ohne Adresse), selten	60.00
362 PrP 58/PPK 039 ° 3. V 15, FDP der Stadt Bern NN 1915, Fr. 2.15	8.00
363 PrP 58/PPK 039 ° 5. V 15, FDP der Stadt Bern NN 1915, Fr. 5.15	8.00
364 PrP 58/PPK 039 ° 12. IV 20, Admin. Neue Berner Zeitung 1920, NN Fr. 4.85	8.00
365 PrP 58/PPK 039 ° 11. X 20, Neue Berner Zeitung 1920, NN Fr. 4.85	8.00
366 PrP 60/PPK 042 Masch. ° Bern 5. VII 24, Neue Berner Zeitung NN Fr. 5.20	12.00
367 PrP 60/PPK 042 Masch. ° Bern 27. I 21, Abo-NN Brosamen 1921, NN Fr. 6.20	12.00
368 PrP 61/PPK 041 ° Bern 5. II 27, Abo-MM Brosamen 1927, NN Fr. 5.20	30.00
369 PrP 200/PPK 203 * Huguenin Frères & Co. Le Locle, sauber	5.00
370 PrP 201/PPK 200 * Charles Debrot fils, le Locle	7.00
371 PrP 202/PPK 204 * Gebr. Ackermann, Entlebuch	6.00
372 PrP 202/PPK 204 * Kesselbach & Comp., Altdorf Uri, Zähnung durchstoichen	6.00
373 PrP 203/PPK XXX * G. Muriset-Gicot, Timbres pour Collections	8.00
374 PrP 204/PPK 202 * G. Muriset-Gicot, Timbres pour Collections	8.00
375 PrP 206/PPK 206 * G. Muriset-Gicot, Timbres pour Collections, Streifen	6.00
376 PrP 207/PPK 207 * G. Muriset-Gicot, Timbres pour Collections	10.00
377 PrP 208/PPK 208 * R. Hossmann-Rupf Bern, WZ nebeneinander	10.00
378 PrP 233a/PPK 220a ° Ponts de Martel 6. I 1, Emry Frères, ohne Adresse	30.00
379 PrP 237/PPK 239 ° Bern 24. VII 18, Abo Bund, 1916, NN Fr. 11.23, Mittelfalte	15.00
380 PrP/PPK Lot 5 Karten * 1, 2, 3, 10 + 28, interessant, besichtigen	16.00
381 PrSB 12/PSB 015 ° Bern 20. VII 14, Verein Verbreitung guter Schriften	20.00
382 PSB 14/PSB 017 ° Bern 19. XI 26, Eidg. Amt für Wasserwirtsch. Franko	26.00
383 PrKB 2/PKB 002 * Post-Brief, M.M. Keller Bern	4.00
384 PrKB 5 +9/PKB XXX * Banque L. Mestral	12.00
385 PrEM 1/PEM 001 * Marc Henrioud, Steinerstrasse 37 Bern, Auflage 500	8.00
386 PrEM 1/PEM 001 * Roth Frères Oftringen, Auflage 490	8.00
387 PrEM 5/PEM 004 ° Lugano 24. XII 22, Flli Badaracco, ZF Rp. 5, selten	120.00
388 PrEM 6/PEM 005 ° Kemptthal 7. I 20, Maggi Kempttal	20.00
389 PrFB 3/PB 003 ° Luzern 5. XII 08, Allg. Consumverein 1907-08, ganze Seite!	120.00
390 PrFB 6/PFB 007 ° Luzern 3. XII 09, Allg. Consumverein 1908-09, halbe Seite	40.00
391 PrFB 6/PFB 007 ° Bern 22. V 11, Code fédéral des obligatations révisé 1911	40.00
392 PrFB 9/PFB 011 ° Bern 5. II 19, gross. Ausschnitt, günstig	40.00
393 PrGZ 1/PGZ 300 ° Basel 7. XII 08, Kat. 30.00	8.00
394 PrGZ 2-1/PGZ 001° Basel 1. IV 11, Civilgericht Basel	14.00
395 PrGZ 2-2/PGZ 001! ° Basel 15. IV 12, Zivilgericht Basel	14.00
396 PrPA 1/PPA 001 * M. M. Keller Bern, Auflage 500, sauber	8.00
397 PrPA 1/PPA 001 * Roth Frères Oftringen, Auflage 490, sauber	8.00
398 PrPA 2/PPA 200 * Marc Henrioud, Steinerstrasse 37 Bern, Auflage 500, sauber	8.00
399 Pr-GED 14 * Payerne, Tombola, ohne Wertzeichenaufdruck!	16.00
400 Pr-GED 24-001 * Schweiz. Grenzbesetzung 1914 – 1915, sauber	14.00
401 Pr-GED 24-003 * Occupation Frontières Suisses 1914 – 1915, sauber	14.00
402 Pr-GED 24-004 ° Schweiz. Grenzbes. 1914 -1915, ZF Rp. 1+3+3, R-Brief	20.00
403 Pr-GED 28 ° Schweiz. Philatelistentag .Basel, Kat. 300.00	60.00
404 Pr-GED 35-002 ° Zürich, 6. IX 20, Aufl. 300, Kat. 120.00	72.00

405 Pr-GED 43-005 ° La Chaux-de-Fonds – Lausanne 30 mai 1927	10.00
406 Pr-GED 47-001 NHORA Genève-Bâle ° 14 mai 1938, ZF Rp. 15, Kat. 55.00	18.00
407 Pr-GED 50-001 ° Philatelistenkongress Bern, ZF Rp. 15 + 5	20.00
408 Pr-GED 50-001 ° Philatelistenkongress Bern ZF Rp. 15 + 10	23.00
409 Pr-GED 50-002 * Philatelistenkongress Bern, sauber	10.00
410 Pr-GED 50-003 ° 22. VI 29 Philatelistenkongress Bern, sauber	15.00
411 Pr-GED 50-003 * Philatelistenkongress Bern, sauber	12.00
412 Pr-GED 50-005 ° 22. VI 29 Philatelistenkongress Bern , ZF Rp. 15	12.00
413 Pr-GED 50-006 ° 22. VI 29 Philatelistenkongress Bern, sauber	10.00
414 Pr-GED 50-004, 005, 006 * Philatelistenkongress Bern, kpl. Serie	20.00
415 GSFSt C-1B, 9 ° Willisau 16. X 31, Schweiz. Telegraphen Luzern	10.00
416 GSFSt C-2B, 22 ° St. Moritz 13. IX 50, Eidg. Fabrikinspektorat St. Gallen	10.00
417 GSFSt C-4A, 40 ° Zürich 9. VI 86, Dürst, ZF Rp. 30, selten	20.00
418 GSFSt C-10, 110 ° St. Bernardino 30.5.88, R. Baumann	4.00
419 GSFSt C-10, 112 ° Feutersoey 22.5.82, R. Baumann	5.00
420 GSFSt C-10, 123 ° Kippel 30. V 88, R. Baumann	10.00
421 GSFSt C-11A, 126 ° Zürich-Massenannahme, 24.11.04, ZF Rp. 5, Kat. -.—	20.00
422 GSFSt C-11A, 127 ° Zürich-Massenannahme, 24.11.04	14.00
<b>Privatumschläge Schweiz. Nationalbank/Banque Nationale Suisse/Banca Naz. Svizzera</b>	
423 PrU 15 ° Zürich 24. III 21, ZF Rp. 2, Drucksachen/Imprimés	6.00
424 PrU 24 ° Bern-Bundeshaus 3. XII 09, Chargé	6.00
425 PrU 24 ° Bern-Bundeshaus 2. III 11, Chargé/Imprimé	6.00
426 PrU 39 ° Bern-Bundeshaus 5. III 15, Drucksache/Imprimé, ocker Papier	6.00
427 PrU 39 ° Bern-Bundeshaus 20. III 16, Chargé/Imprimé, graues Papier	6.00
428 PrU 44 ° Bern-Bundeshaus 18. III 21, Chargé/Imprimé	12.00
429 PrU 45 ° Bern-Briefversand 29. XI 24, Chargé/Imprimé, dicke Schrift	14.00
430 PrU 45 ° Bern-Briefversand 7. III 25, Chargé/Imprimé, dünne Schrift	14.00
431 PrU 46 ° Bern-Briefversand 12. II 26, Chargé/Imprimé	14.00
432 PrU 46 ° Bern-Briefversand 11. II 27, CHARGE/Imprimé	14.00
433 PrU 259 ° Bern-Bundeshaus 5. IX 18, Chargé/Imprimé, ocker Papier	18.00
434 PrU 259 ° Bern-Bundeshaus 26. III 20, Chargé/Imprimé, grünes Papier	18.00
<b>Dienstpostkarten PTT</b>	
435 Rh.B-4 ° Genève 5.6.73 Abb. Hubstapler für palettierte Güter, ZF Rp. 10	14.00
436 SBB IV-12 ° Genève 9. X 26, Avis de marchandises, Kat. 20.00	8.00
<b>Perfin-Belege / Zoll / Fiskalmarken</b>	
437 20 SH Nr. 48 Faser °, Zch. 10. III 82, Perfin Nr. 31 SCS, Kat. 225.00, Credit Suisse	90.00
438 SB Berner Intelligenzblatt ° Bern 15. II 19, Perfin W15, Kat. 40.00	15.00
439 Einsteckblatt CH-Marken, Zollentwertung	8.00
440 Einsteckblatt CH-Marken, Zollentwertung	8.00
441 Gem. Delémont Kt. Bern, Wohnsitzbest. 7. Aug 1923, Fiskalm. Kt. Bern + Delém.	18.00
442 Bezirksamt Frauenfd., Bewillig. Sommernachts- + Gartenfest, Wirtschaft z. Waage Hüttlingen v. 2.+3. ev.9.+10 Juli 1955, Oeffentlich.Tanz darf nicht publiz.werden	18.00
<b>Soldatenmarken 2. Weltkrieg / besichtigen!</b>	
443 Heftausgabe UDM Genf (Union des mobilisés), siehe Katalog Seite 623	100.00

444 Infanterie Bat. Car. 2, ganzer Bogen in der Mitte vertikal geteilt, Kat. Seite 286	15.00
445 Kompl. Satz * Postkarten Aktivdienst 6. Division, Kat. 30.00	10.00
446 Kleinbogen ° Aktivdienst 1939/40, 1939-1940 Div./Stab 7. Div., Nr.61a	8.00
447 Kleinbogen * 1939 Ter. Kp.II/129, Nr. 220 blau, Kat. 20.00	8.00
448 Kleinbogen * Orts Flab Bern, Nr. 1 Block Kat. 30.00	8.00
449 Kleinbogen * Ter. Bat. 190, Nr. 396 Block, Kat. 25.00	8.00
450 Kleinbogen * Nr. 2 + 3, Festung Sargans, Nr. 3 mit gold. Aufdr. 1939/1941	15.00
451 Kleinbogen * gezähnt und ungezähnt. FH6 Bttr.165, Nr. 339, Kat. 62.00	23.00
452 Kleinbogen * Ter.Füs Kp.II/127, Nr. 162a, Kat. 80.00	30.00
453 Kleinbogen * Ter.Bat.168 durchstochen, Nr. 318, Kat. 50.00	18.00
454 Lot 16 verschiedene * Kleinbogen Soldatenmarken	48.00

### **Diverses und Kuriosa Schweiz**

455 Brief Express, ° Rapperswyl 3. XI 24, Rp. 20/30 ZU167a + 2 x ZU 168A	14.00
456 Brief ° 20 VII 1936 Luzern, Rp. 10, taxiert, St. Niklaus. Schiffgesell. Luz.	6.00
457 R-ET Brief ° PJ Bern 1. XII 53, frank. Rp. 20 + 30, ZU-Z40, Kat. 80.00	20.00
458 ET Brief ° PJ Bern 1. XII 54, kompletter Satz ZU PJ 153-157	16.00
459 Lot 2 NN-Briefe Zürich und Winterthur 1908/1939	6.00
460 Lot 4 NN-Karten, versch. Orte, 1922-1949	12.00
461 NN-Faltbogen Pferde-Assek., ° Winterthur 7. I 80, SH Rp. 20 + 2, interess. Text	23.00
462 Karte Lithographen-Genossenschaft, ° Zürich 31. VII 81, SH Rp. 5	23.00
463 Karte RS Eidg. Schützenfest Luzern 1901, SS ° Eidg. Schütz. 7. VII 01	18.00
464 Karte M. ° Biel Uhren-Ausst. 26 Aug.-25 Sept.32, Ch.de Fonds, selten. Stempel	20.00
465 NN Zunft Riesbach, Zürich 4. IV 11, Jahresbeitrag 1911, Rp. 20 + 2	8.00
466 Karte Landi 1914, ° Thun 21. VI 14, VS Abb. Bär mit Schweizer Fahne, schön	8.00
467 R-Karte Zentenarfeier 1332 Luzern 1932, 600 J. im Bund, ° Luz. 11. IX 32, Rp. 30	4.00
468 Brief 1er Bureau de poste automobile suisse ° 14. VI 37, Rp. 5 + 5/10 KD	8.00
469 Karte PP ° Olten 4. VIII 42, Rp. 3, Herren-+Damenw., etc. Textil-Keller, Olten	8.00
470 Brief ° Steffisburg 6. IX 43, frank. 2 x Rp. 10 SRK Vignetten, ungültig. Tax. Rp. 40	18.00
471 2 Briefe Lenzbourg + Steinfels, 1927 + 1934, oval. Frankiermaschinenst. Rp. 20	4.00
472 Karte * Briefmarkensprache, Rp. 5 T.i.R, und Rp. 10 Helvetia BB Type 1	4.00
473 Umschlag GD PTT, ° Bern 27. X 37, NN Fr. 33.59, frank. Rp. 50	14.00
474 Brief, Aushilfsstempel Giornico 20. II 40, 2 x Rp. 20 PP-Marken	30.00
475 Brief + Postkarte, 2 x Aushilfsstempel Unterhuenenberg, frankiert mit Marken	12.00
476 Brief, Aushilfsstempel 1961 Nax, 21. VI 82	7.00
477 Postkarte, Aushilfsstempel Ziegelbrücke 23. IX 04, Feldpost	50.00
478 Postkarte, Aushilfsstempel Oron le Chatel 4. V. 79, R-Karte	7.00
479 Brief, Aushilfsstempel 9643 Rummenau 11. X 76, R-Brief	7.00
480 Briefe, 2 x Paketannahmestelle Zürich 8004 Lochergut	8.00
481 Briefe + Fragm., 3 x Paketannahmestellen Kanton Tessin	10.00
482 Brief ° Chêne-Bourg 23. IX 79, Rp. 25 + Rp. 15 A-1 Automatenm. (Strich d.Rahm.)	10.00
483 FDC ° 2.11.93 Zürich Automatenmarken + ZF Pro Juventute-Marken	7.00
484 Pro-Juventute Markenheft 1955 *, Kat. 110.00	20.00
485 Schweiz, verschiedene Vignetten *, besichtigen	7.00
486 Schweiz, verschiedene Vignetten *, besichtigen	7.00
487 Schweiz, verschiedene Vignetten *, besichtigen	7.00
488 und zum Schluss eine Banknote zu Fr. 5.00 der SNB, 4. Dez. 1942	10.00

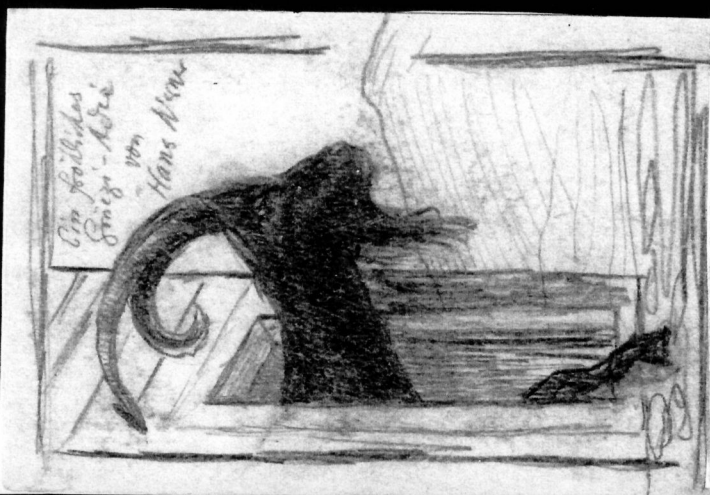
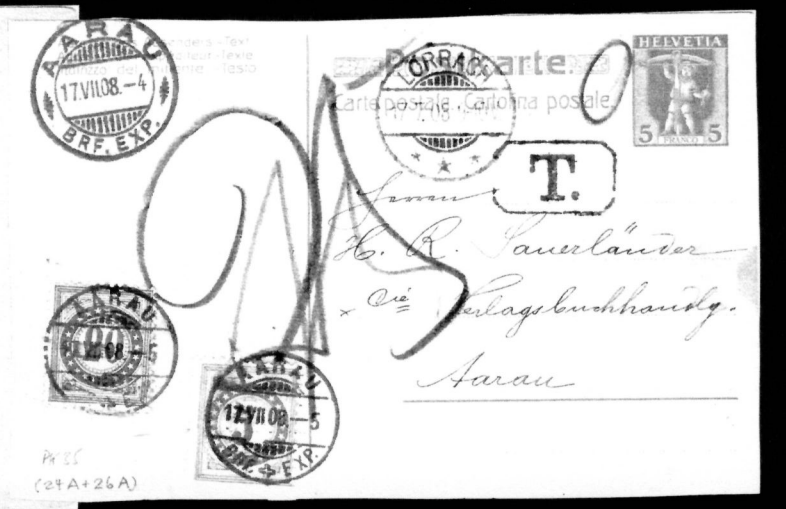
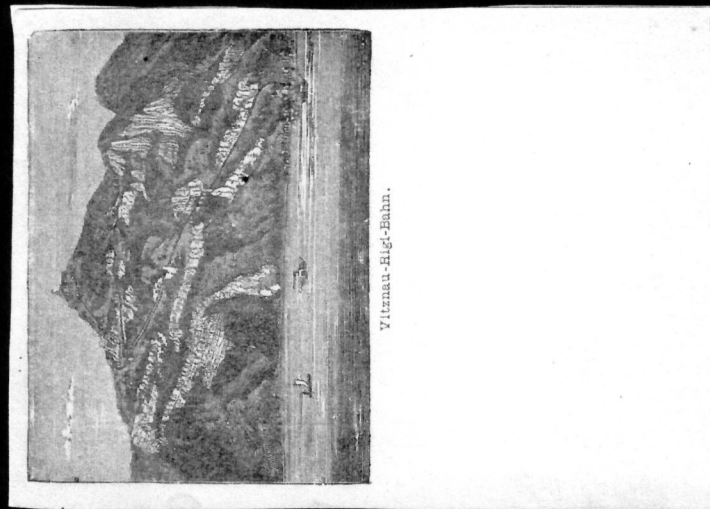
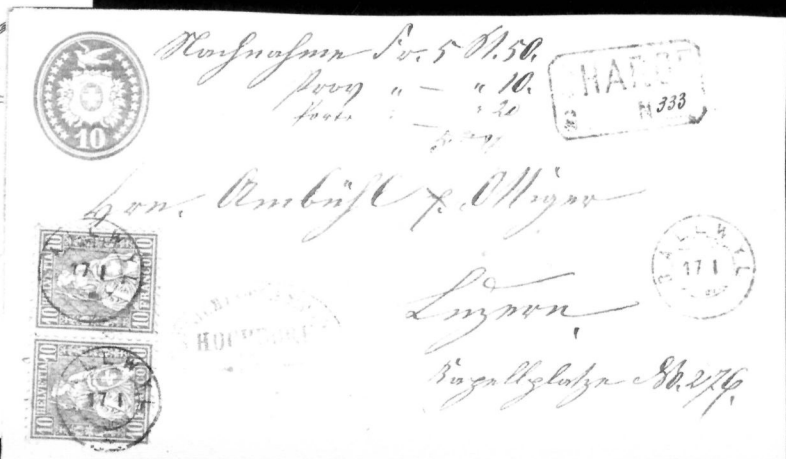

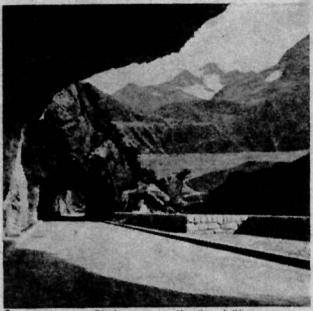

Sustensfrasse, Blick gegen die Passhöhe

Luftpost  
Par avion - Via aerea

R Lausanne 1 Dépôt  
949



POSTKARTE CARTE POSTALE CARTOLINA POSTALE

S. S. Rifaat Pacha  
مصر  
وكلين وزارة الداخلية  
Le Caire (Egypte)

Exp: RIFAAT  
Harpe 14 Lausanne

BEI DER POST:  
MITARBEIT,  
NICHT MIT NUTZEN

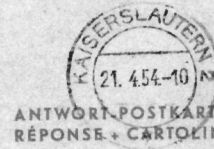
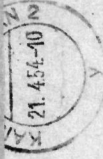

ANTWORT-POSTKARTE / CARTE POSTALE  
RÉPONSE + CARTOLINA POSTALE-RISPOSTA

Fritz Hodel  
Huttwil /BE  
\*\*\*\*\*

Schweiz

Union Deutsche  
Verlagsgesellschaft  
Berlin S. H. 10



Monsieur Eugène Spoerry  
Shirecliffe Hall  
Pistmoor, Sheffield  
(Angleterre.)



TELEPHON No. 15 Boucherie - Charcuterie  
Jos. Kauffmann, Grendelstrasse, Luzern.

Telegr.-Adr.: Grendelmetzg



H. med. Hermann  
Vogel  
Arquartstr.  
Sollentun

VINAIGRERIE DE CAROUGE  
Fondée en 1838

**PAUL CHIRAT**  
à CAROUGE, PRÈS GENÈVE

Fabrique de Vinaigres de Vin et de Vinaigres d'Alcool  
Fabrique de Moutardes et de Conservés au Vinaigre



Luxe



Luxe

Herrn J. Adler,  
Wutgeschäft, Nidaugasse

Biel.



monius, Vischer & Co  
Basel



Tit.  
Kammgarnspinnerei Gautzsch A.G.  
Postschliessfach 5

LEIPZIG W31

HOCHSTRASSER & C<sup>IE</sup> - WAEDENSWIL  
HUTFABRIK - FABRIQUE DE CHAPEAUX

Carte postale



CONFERENZA  
PATTO SICUREZZA  
LOCARNO

Adresse

Ed. Locher

Tegna.



**GEBR. SCHENK FRÈRES**  
**Worblauen - Berne**  
Motorspritzenfabrik - Fabrique de pompes à moteur



Abonnements-Nachnahme für die «Brofamen»

1 Exemplar pro 1927 **Fr. 5.20**  
inklusive Porto

Diese Karte dient als Quittung!

Bureau der Evang. Gesellschaft, Bern.



Herrn

Wernli, Sekundarlehrer

Bolligen

Dr. S. Burckhardt-Merian, Neujastrweg 185

Basel

Postes suisses. - Schweizerische Postverwaltung. - Poste svizzera.

Frankomarken.  
Timbres-poste. - Francobolli.  
Taxe wie für eingeschriebene Briefe.

**R** Kemptthal  
N° 918

**Einzugsmandat.**  
incasso. - Riscossione



VON MAGGI  
NAHRUNGSMITTELN  
FABRIQUE DES  
PRODUITS ALIMENTAIRES  
FABBRICA DEI PRODOTTI  
ALIMENTARI

**MAGGI**  
**KEMPTTAL**

**VIII° 128**

Postcheck-Konto  
Compte de chèques post.  
Conto degli chèques postali

Die Post ist beauftragt, einzuziehen bei  
La poste est chargée d'encaisser chez

N° 417  
Herrn H. Wernli  
am - le - il 1925  
den Betrag von Fr. 135 Ct. 50

Verfügungen des Auftraggebers betreffend Schuld  
Dispositions du mandant concernant la poursuite  
Disposizioni del mandante circa l'esecuzione, \*) il protes

Erliegt mit Postanweisung mandant de poste, vaglia) No. \*) siehe Ankauf N° d'arr N° d'arr

Postes suisses. - Schweizerische Postverwaltung. - Poste svizzera.

**R** Lugano 1  
N° 700

**Einzugsmandat.**  
incasso. - Riscossione



Autraggeber: Mandant: Mandante:

Die Post ist beauftragt, einzuziehen bei  
La poste est chargée d'encaisser chez - La posta è incaricata di incassare dal

Postcheckrechnung  
Compte de chèques postaux  
Conto degli chèques postali

den Betrag von Fr. 131 Ct. gegen Aushändigung der Inlagen.  
le montant de l'import de verso con

Verfügungen des Auftraggebers betreffend Schuld  
Dispositions du mandant concernant la poursuite pour  
Disposizioni del mandante circa l'esecuzione, \*) il protes

Erliegt mit Postanweisung mandant de poste, vaglia) No. \*) siehe Ankauf N° d'arr N° d'arr

liquidata con \*) siehe Rückseite - voir au verso - vedi a tergo  
Ankauf - Arrivée - Arrivo

**Berner Intelligenzblatt**  
Tagesanzeiger für Stadt und Kanton Bern

Jns. Jbl. N° 27285/42,45.

2 Inserate Nr. 3.90

Frau

J. Steiner - Burger,

Nachn. Fr. 3.90

Porto " -15

Fr. 4.05

Malters / Luzern.



Carte postale.

carte universelle. - Weltpostverein. - Unione postale universale.

Nur für die Adresse.

Herrn  
Militärspole  
Werk Hümmli Soldat  
Schönen  
Schönen Rut. No 8 Kamp. W. Burg.



Lato riservato all'indirizzo.